Manual de Instalação de OS usando VMware

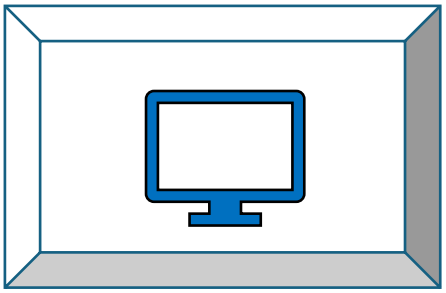

Passo a Passo

Formando: Rui Filipe Silva

Data: 15/04/2025

ÍNDICE

Índice

I-Introdução *4*

II-Windows 11 Pro *5*

***1º**- Fazer Download do ISO:* *6*

***2º**-Escolha da Versão do Windows 11 para download:* *6*

***3º**- Escolher a linguagem do sistema:* *7*

***4º**- Iniciar o Download da imagem ISO do Windows:* *7*

***5º**- Guardar a imagem ISO numa pasta especifica:* *8*

***6º**- Instalar OS através do VMware:* *8*

***7º**- Opção de Instalação do OS na VM:* *9*

***8º**- Selecionar a versão do Windows OS:* *9*

***9º**- Escolher Virtual Machine name:* *10*

***10º**- Encryption information:* *10*

***11º**- Tamanho do disco a usar:* *11*

***12º**- Customize Hardware:* *11*

***13º**- Escolher Memória Ram:* *12*

***14º**- Escolher Processadores:* *12*

***15º**- Carregar a ISO:* *13*

***16º**- Network Adapter:* *13*

***17º**- Finalizar o setup na VM:* *14*

***18º-** Iniciar OS:* *15*

***19º**- Boot de instalação:* *15*

***20º**- Language Settings:* *16*

***21º**- Keyboard settings:* *16*

22º- *Opção de Instalação OS:* *17*

23º-*Serial Key do OS:* *17*

24º- *Escolher a versão do Windows:* *18*

25º- *Condições legais do Software:* *18*

26º- *Localização de instalação do OS:* *19*

27º- *Instalação Preparada para começar:* *19*

28º- *Fases da Instalação:* *20*

29º- *País e/ou Região:* *21*

30º- *Keyboard Layout:* *21*

31º- *Adicionar Novo Keyboard Layout:* *22*

32º- *Ligar a uma rede:* *22*

33º- *Dar nome ao dispositivo informático:* *23*

34º- *Função do dispositivo:* *23*

35º- *Conectar email Microsoft para trabalho ou Escola:* *24*

36º- *Sign-in options para o email:* *24*

37º- *Indicar nome do utilizador:* *25*

38º- *Indicar password:* *25*

39º- *Telemetria:* *26*

40º- *Sistema em atualização:* *28*

41º- *Primeiro arranque do OS:* *29*

42º- *Desativar o arranque do ISO na VM:* *29*

I-Introdução

Este manual tem como objetivo fornecer um guia passo a passo para a instalação dos principais sistemas operativos em máquinas virtuais, utilizando o software VMware WorkingStation Pro 17(partindo do pressuposto que esteja já instalado na máquina).

Nota: Versões anteriores ou mais recentes do VMware e/ou sistemas operativos diferentes dos que vão ser falados neste manual, terão configurações diferentes.

Mas antes de instalar qualquer sistema operativo em máquina virtual, temos de ter em conta os requerimentos para colocar uma máquina virtual a funcionar no sistema informático, o que normalmente necessita de um CPU de 6 cores, 32GB de Ram e armazenamento adequado. Se for necessário trabalhar com várias máquinas virtuais ao mesmo tempo, será essencial contar com mais memória RAM, memória em disco para guardar os ficheiros e fundamentalmente, um processador mais rápido para garantir o desempenho necessário. O mínimo aceitável para correr uma máquina virtual é ter 2 processadores.

O Windows OS que vai ser instalado é o Windows 11 Pro (mais recente até à data do manual), passo a passo até à primeira entrada no ambiente de trabalho.

II-Windows 11 Pro (Windows OS)

Instalação e configuração

Formando: Rui Filipe Silva

Data: 15/04/2025

1º- Fazer Download do ISO:

Partindo do pressuposto que já está instalado na nossa máquina física o **VMware WorkingStation Pro 17**, temos de ter o ISO do **Windows 11 Pro**. Então temos de ir buscar à página da Microsoft. https://www.microsoft.com/en-us/software-download/windows11

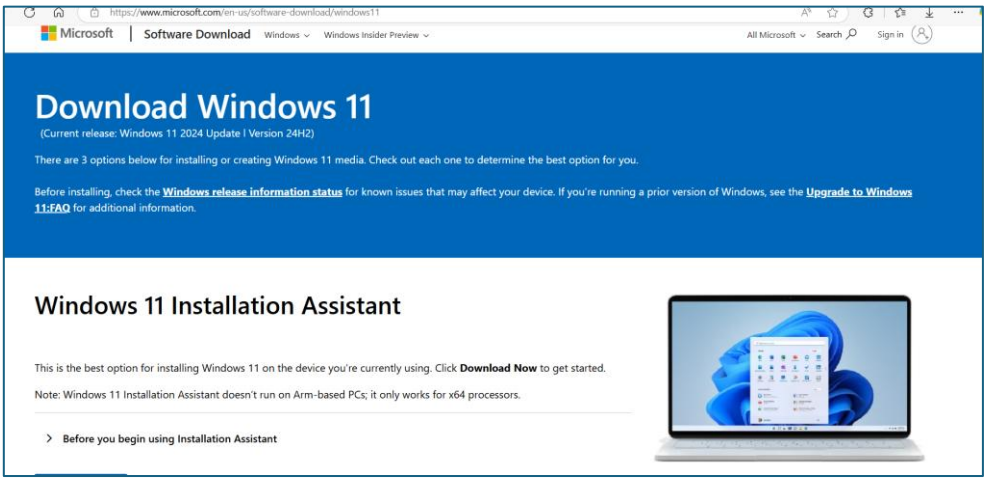

2º-Escolha da Versão do Windows 11 para download:

Escolher Windows 11 (multi-edition ISO) e clicar em **Download Now**.

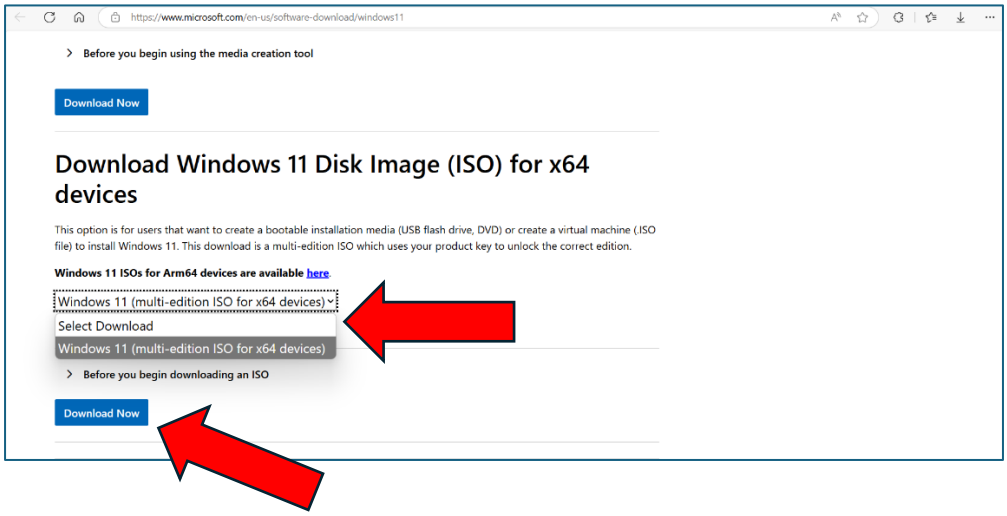

3º- Escolher a linguagem do sistema:

Depois temos de escolher a linguagem para o sistema. Vamos escolher a "English International" e clicamos em **Confirm**.

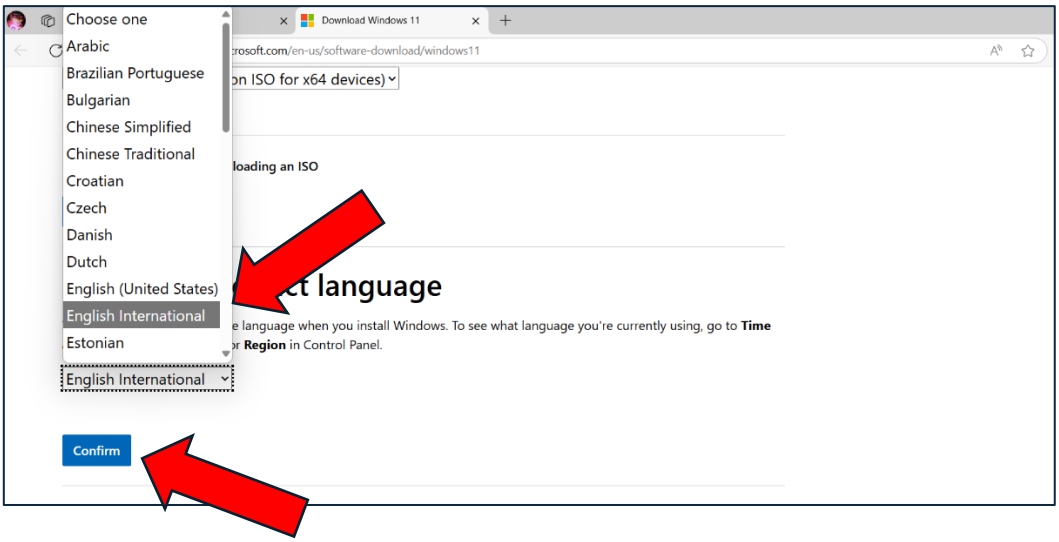

4º- Iniciar o Download da imagem ISO do Windows:

Clicar no botão onde diz "**64-bit Download**" para iniciar o download da imagem para a nossa unidade de disco (SSD ou HDD).

Nota: A opção de salvar o download muda conforme o browser que estivermos a utilizar. Por exemplo no Mozilla Firefox, aparece "Save as".

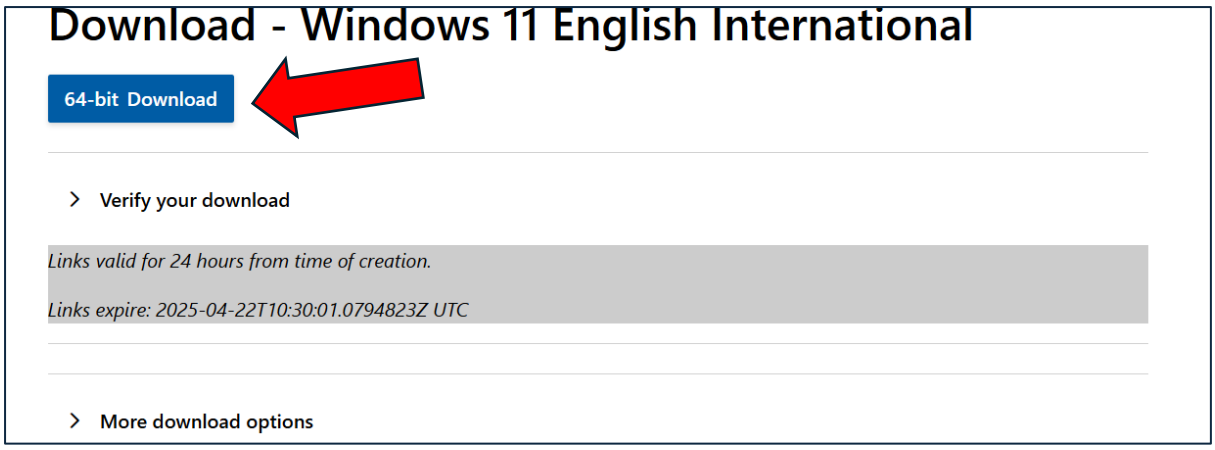

5º- Guardar a imagem ISO numa pasta especifica:

Para ser mais fácil de localizar e usar no VMware. Por exemplo: uma pasta “máquinas virtuais” no disco local c:

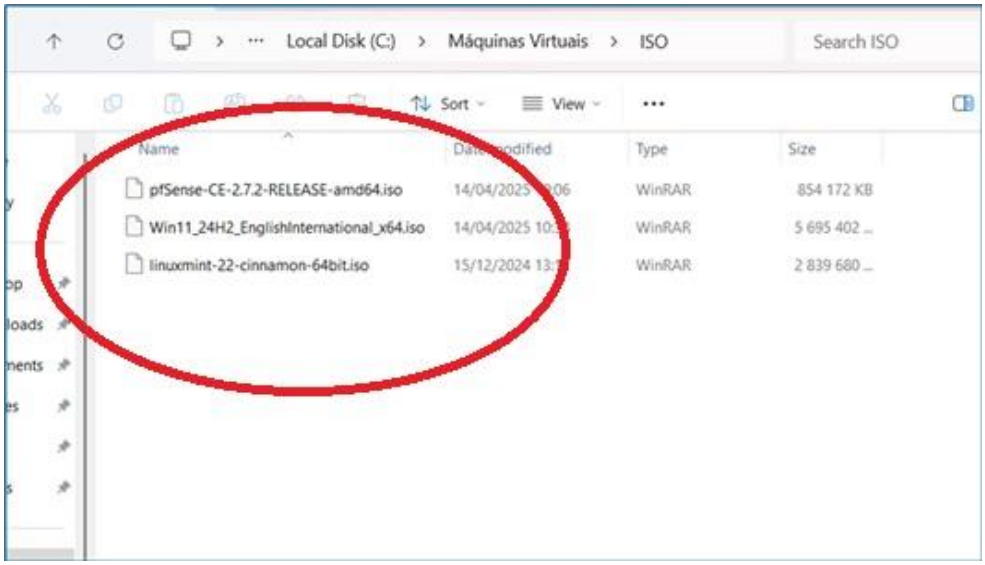

6º- Instalar OS através do VMware:

Abrindo o programa VMware, vamos clicar na barra de Menu onde diz File→New Virtual Machine. Vai aparecer um menu de instalação e temos de escolher “Typical” e clicar em **Next**.

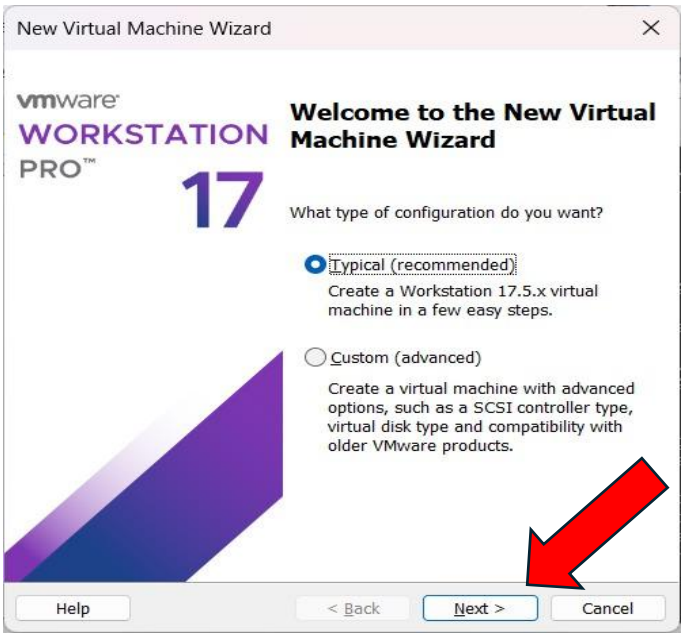

7º- Opção de Instalação do OS na VM:

Escolher a opção “I will install the operating system later” e **Next**.

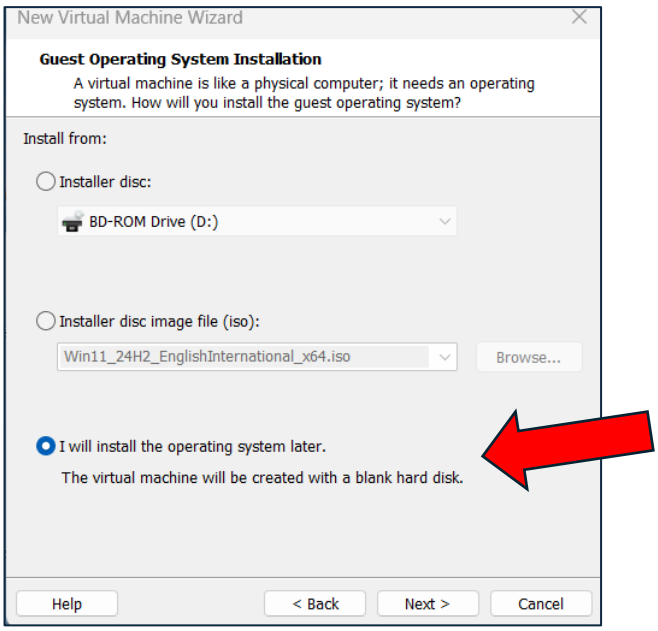

8º- Selecionar a versão do Windows OS:

Selecionar a opção “Microsoft Windows” e selecionar da lista Windows 11 x64 e clicar em **Next**.

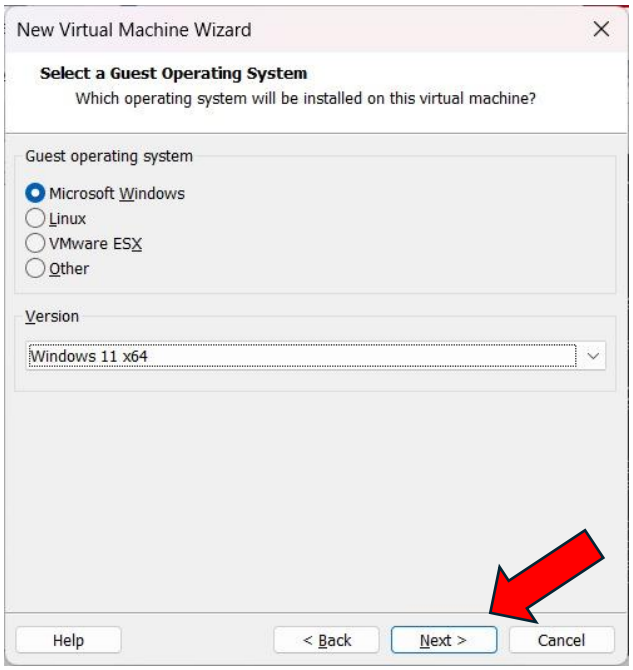

9º- Escolher Virtual Machine name:

Aqui vamos dar o nome à escolha para a nossa vm do Windows 11 Profissional. Escolher a pasta para onde vão os ficheiros criados pelo VM sobre o sistema operativo que vamos trabalhar e clicar em **Next !**

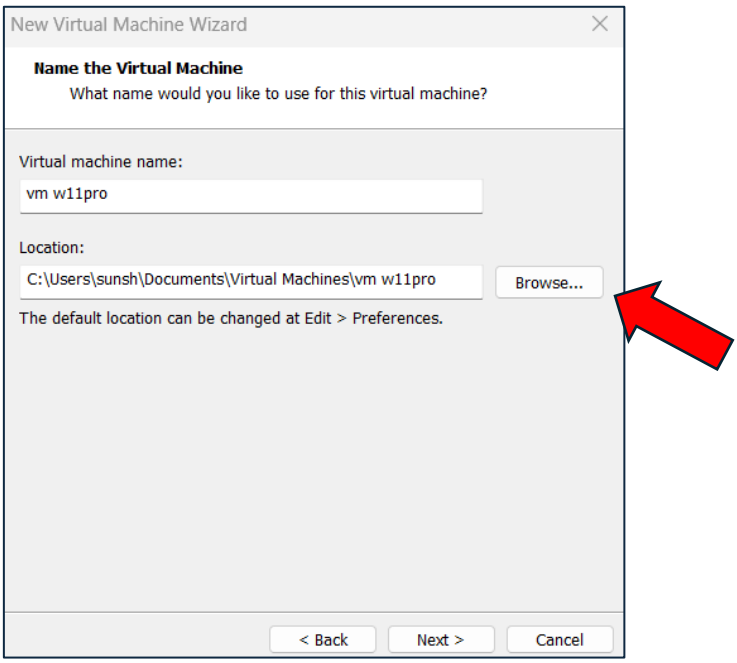

10º- Encryption information:

Aqui vamos escolher a opção "only the files needed to support a TPM are encrypted." E escolher uma password de 8 chars para encriptar os ficheiros. Reconfirmar password e na opção "Remember the password on this machine in Credential Manager" deve estar activa. Depois clicar em **Next**.

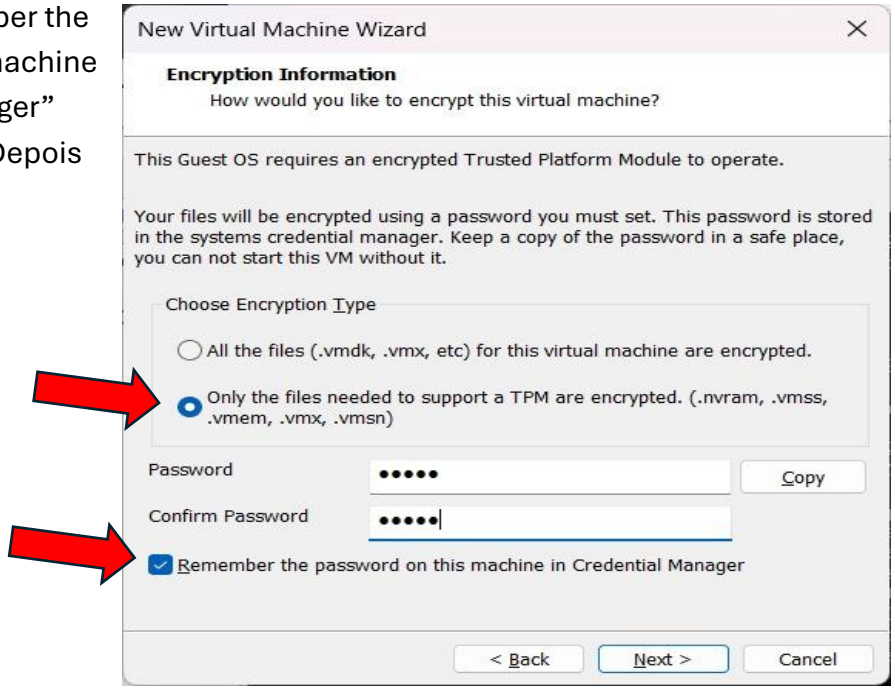

11º- Tamanho do disco a usar:

Vamos escolher o tamanho do disco a ser utilizado no Windows. Vamos colocar 60GB para o w11 pro. Escolher a opção "Store virtual disk as a single file" e clicar em **Next**.

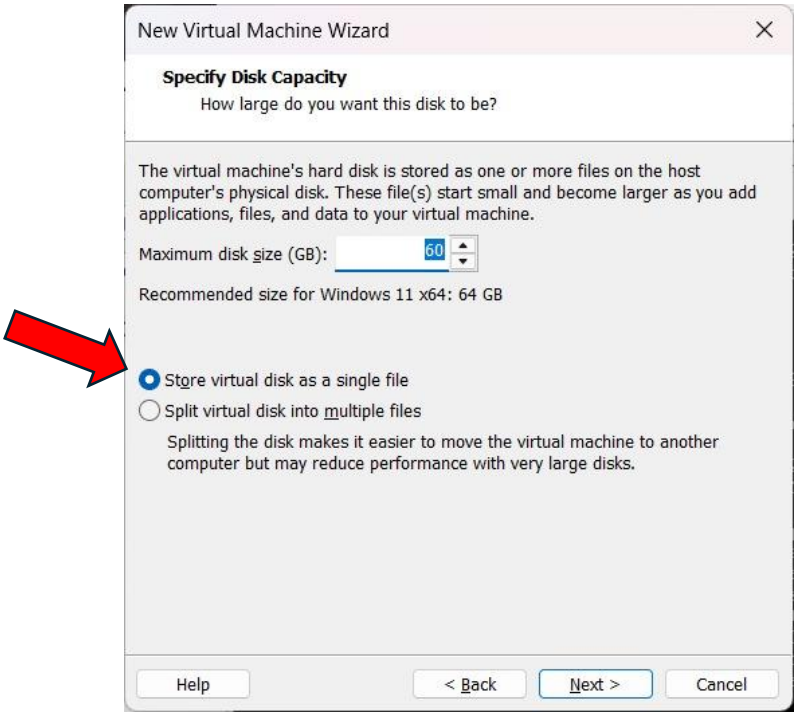

12º- Customize Hardware:

Clicar onde diz "**customize hardware**" para configuramos o setup de hardware para a máquina virtual do Windows 11 Pro.

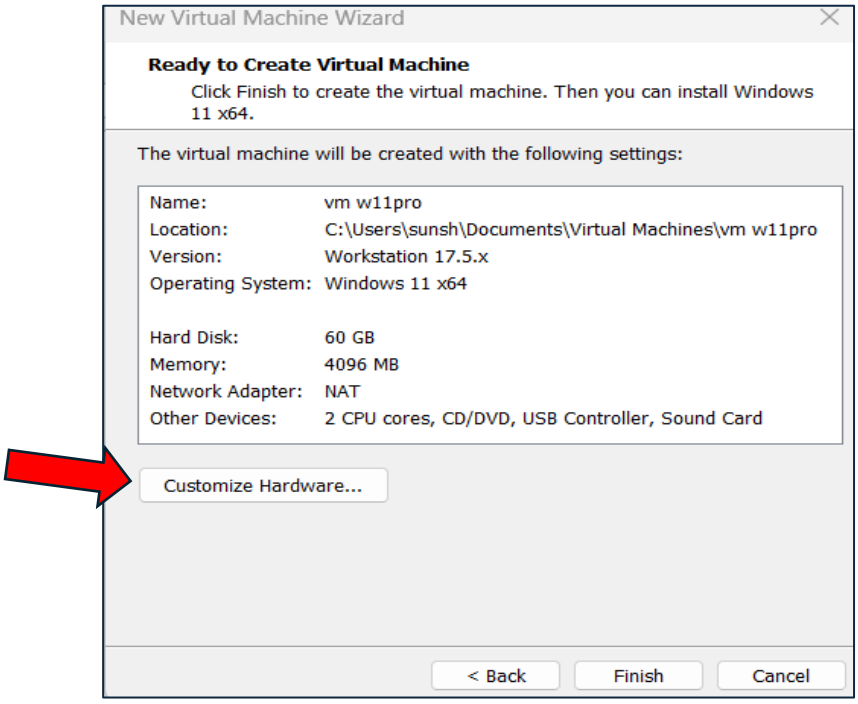

13º- Escolher Memória Ram:

Escolher no marco **4 GB**, o recomendado. Nunca escolher abaixo do que é recomendado para o sistema operativo, uma vez que vai prejudicar o seu desempenho.

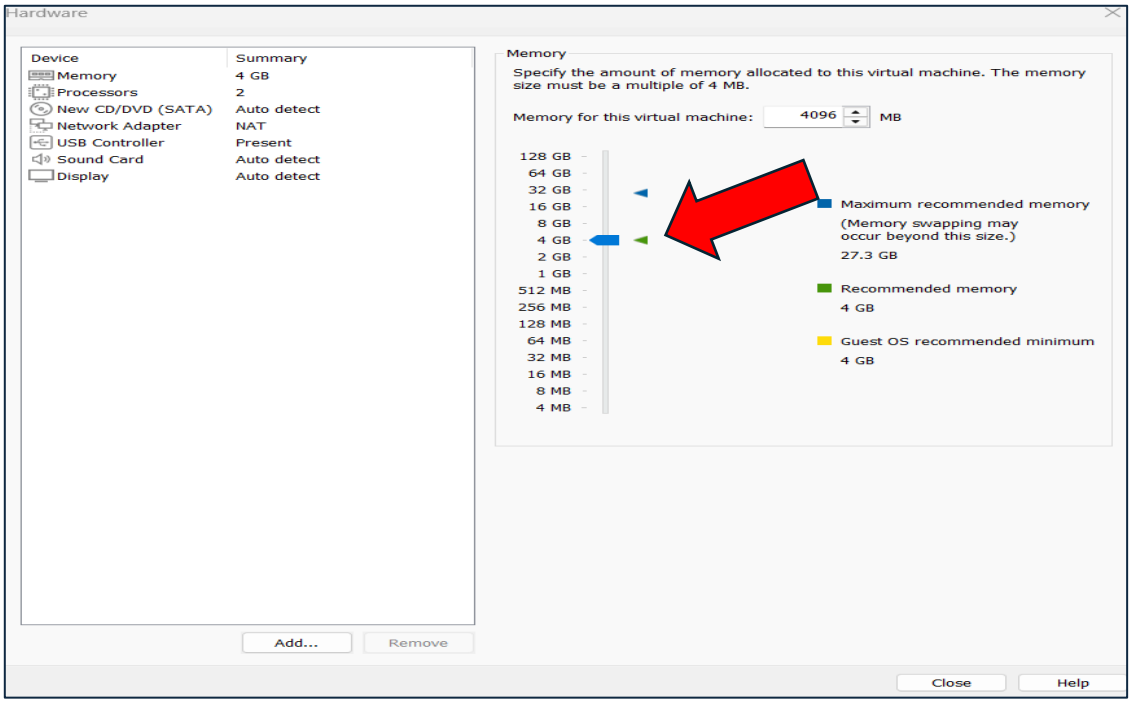

14º- Escolher Processadores:

Devemos escolher no mínimo 2 processadores para fazer a VM funcionar.

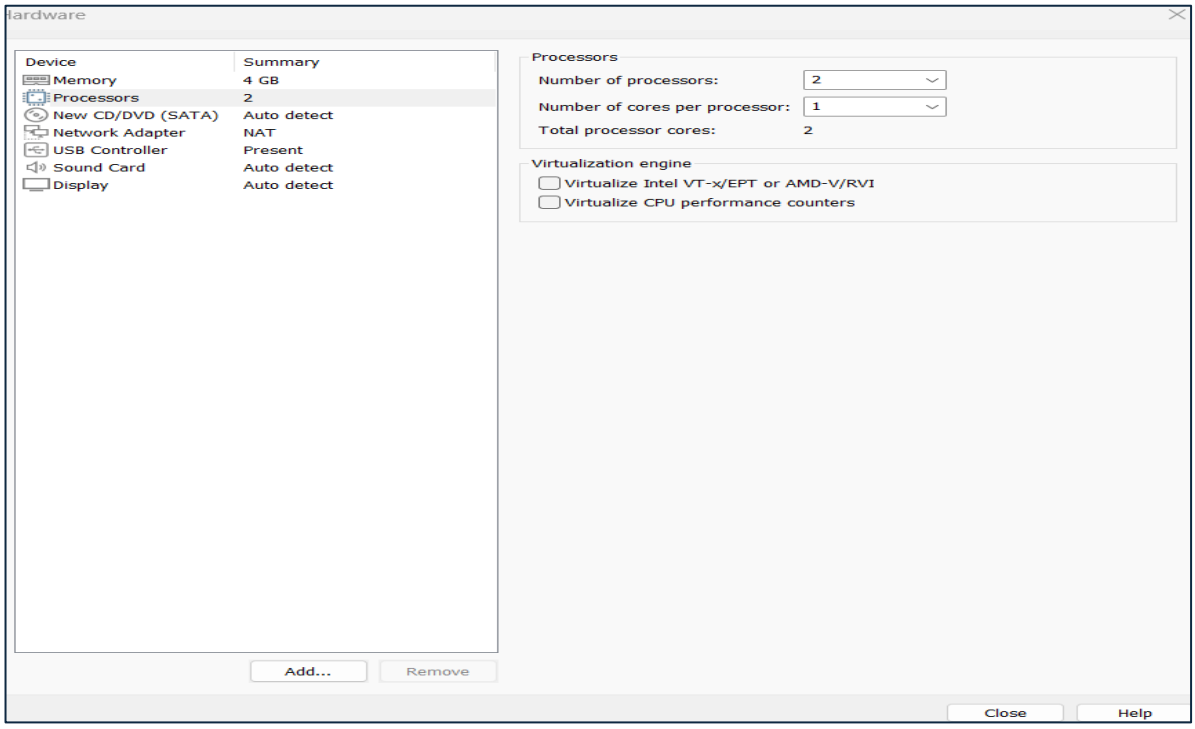

15º- Carregar a ISO:

Escolher o caminho da ISO do Windows guardada na pasta para onde foi o download. E deixar marcado onde diz “Connect at power on” para carregar o ISO no boot.

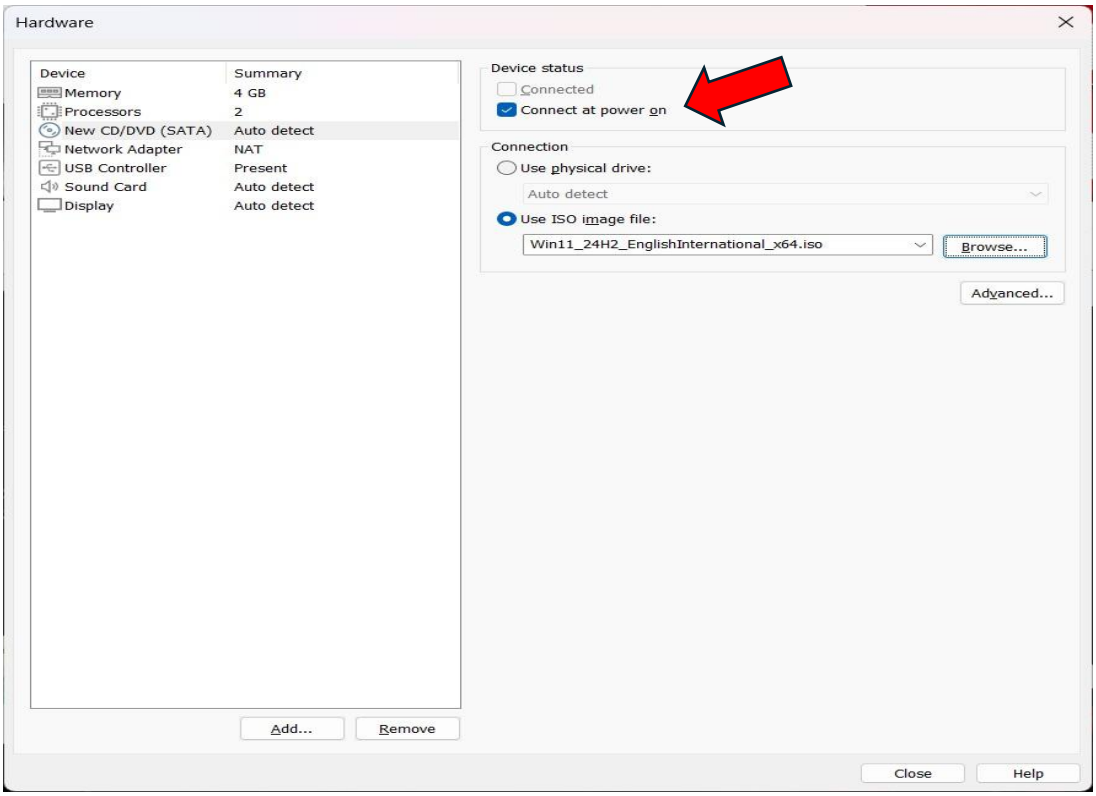

16º- Network Adapter:

Escolher a opção NAT, para ter acesso à internet e clicar em **close**

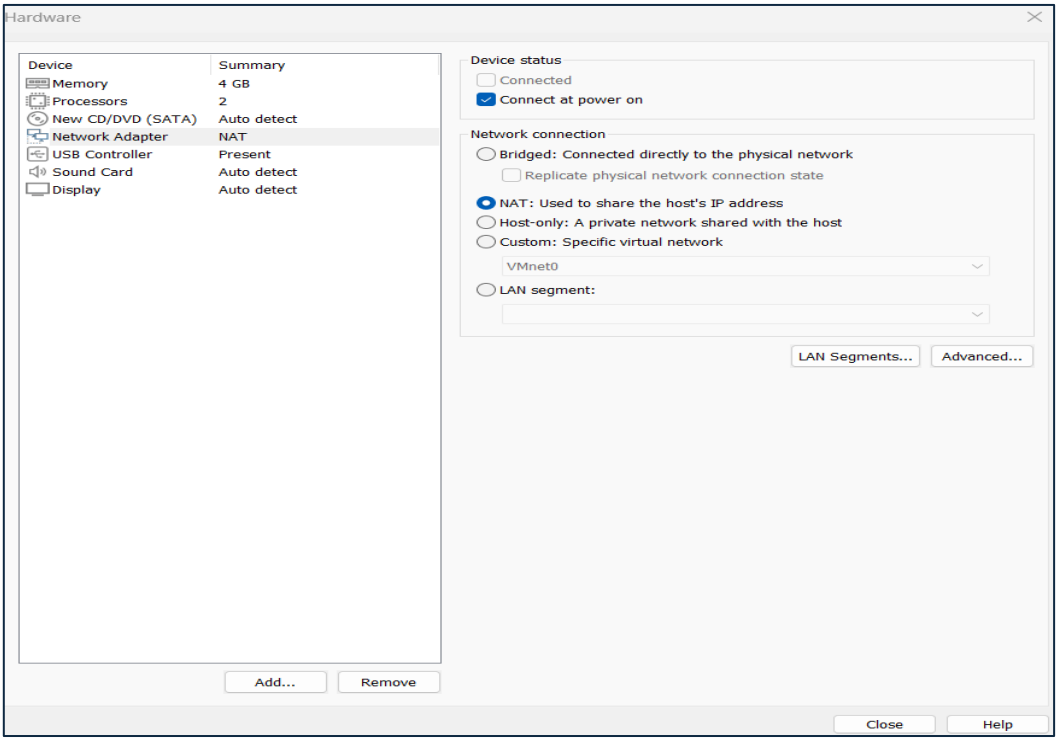

17º- Finalizar o setup na VM:

Clicar em “Finish” para terminar o setup da VM. Próximo passo será instalar o Sistema operativo...

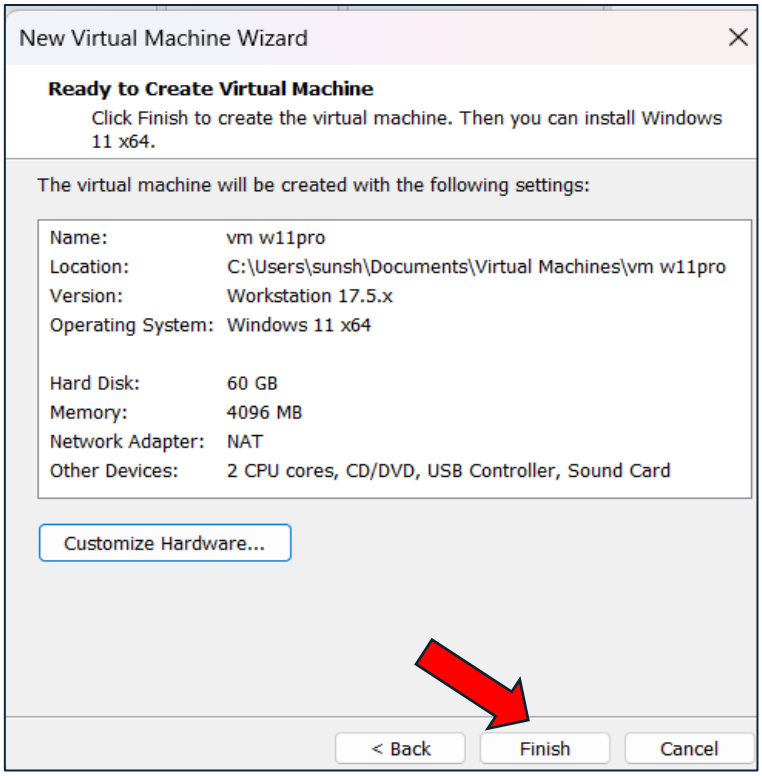

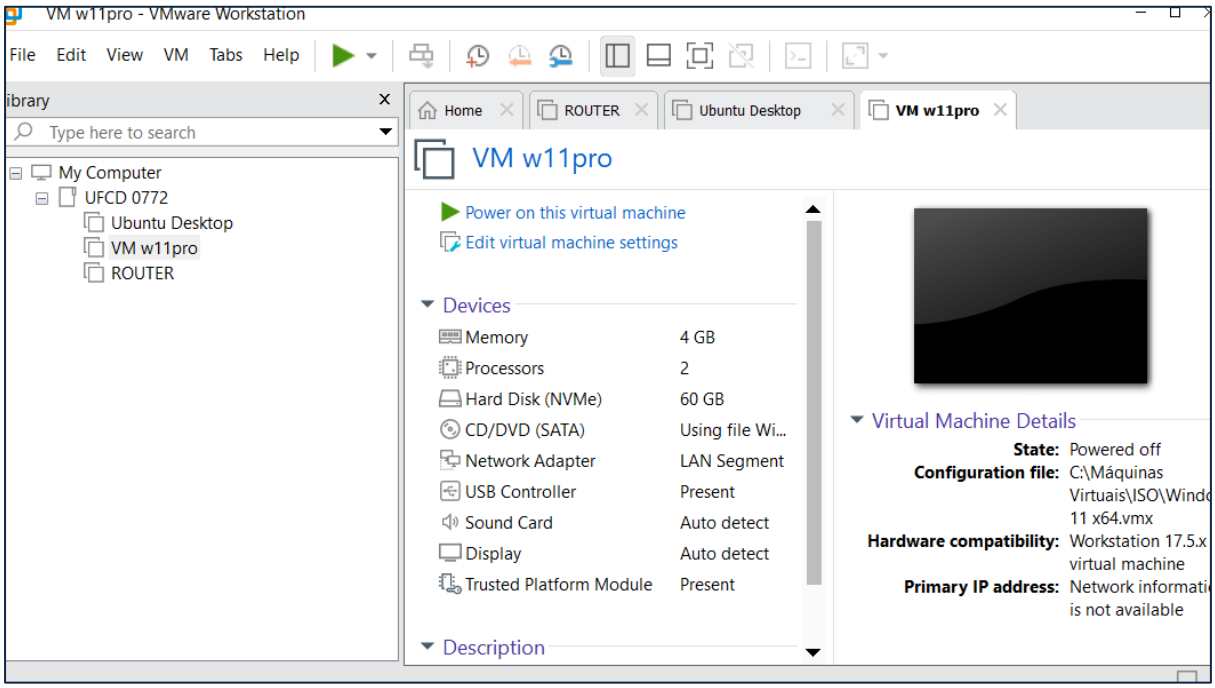

18º- Iniciar OS:

Selecionar a vm que pretendemos e clicar onde diz "**Power on this virtual machine**" para ligar.

Esperar que o ecrã se inicie para passar ao passe seguinte.

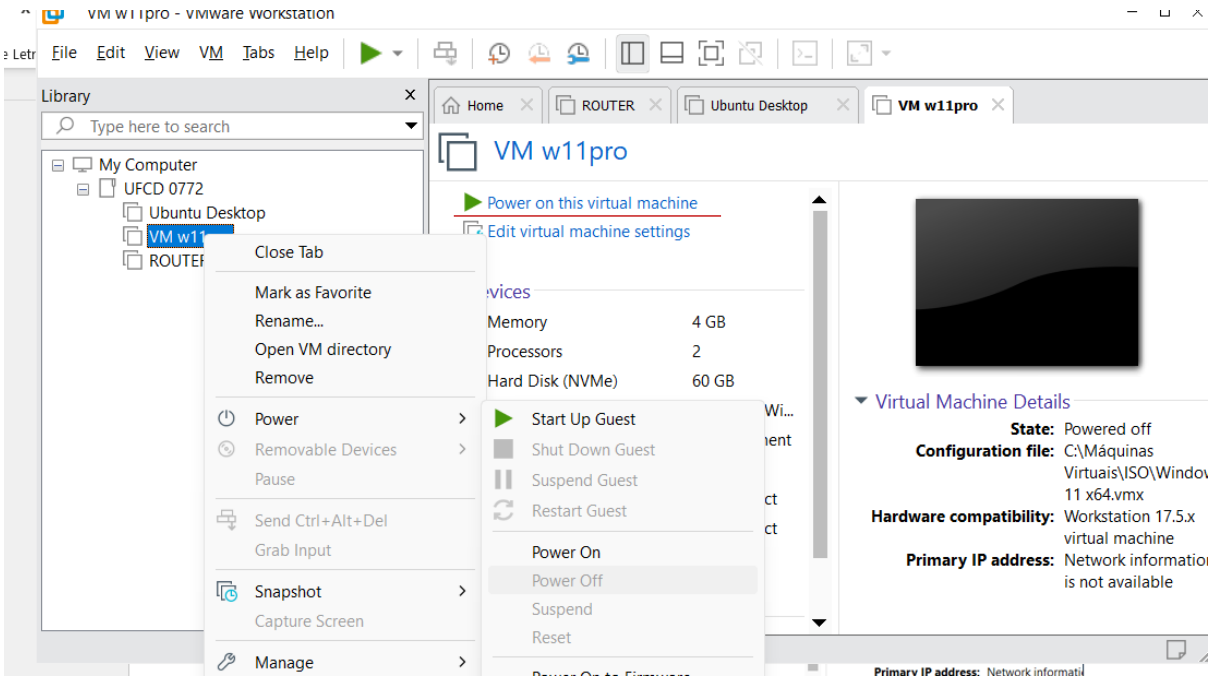

19º- Boot de instalação:

Carregar em qualquer tecla para iniciar a instalação do Windows através do ISO.

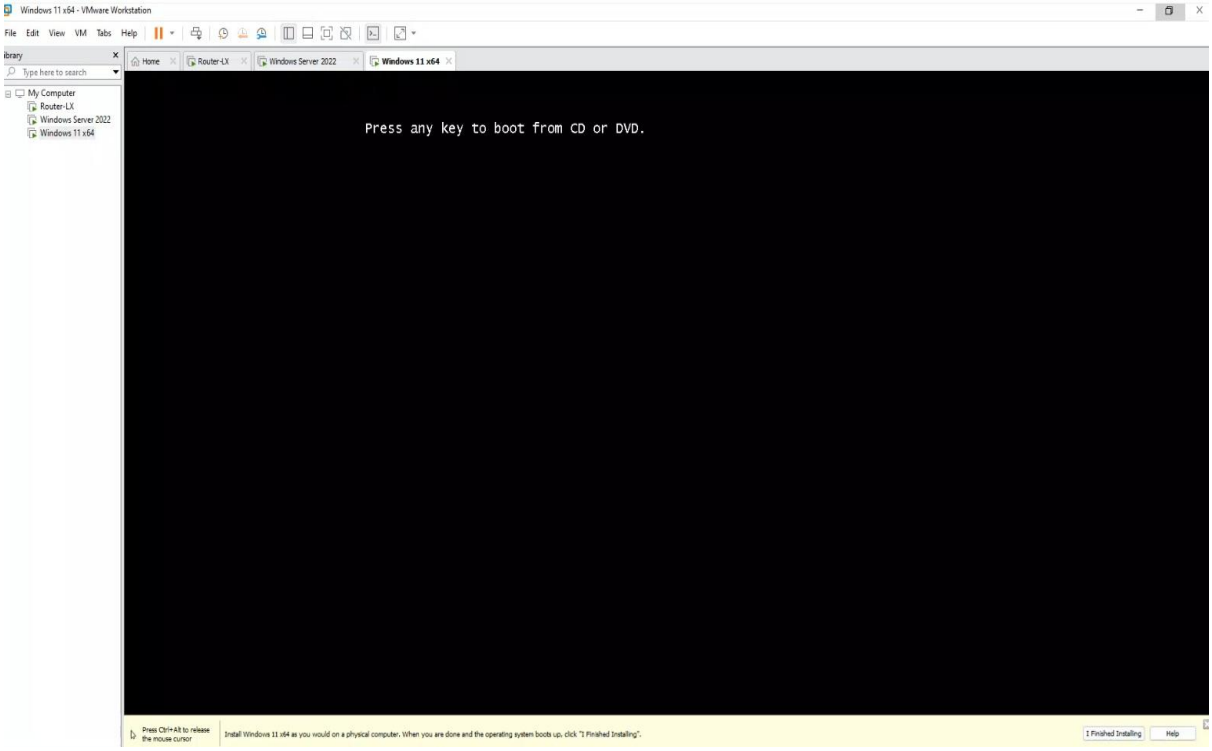

20º- Language Settings:

Na opção “Language to install” vamos escolher na lista “English (United Kingdom)” ou um outro dialecto de inglês, por exemplo: English-USA. No Time and currency format: vamos escolher “portuguese (Portugal)” ou o país onde a máquina vai estar. Clicar em next.

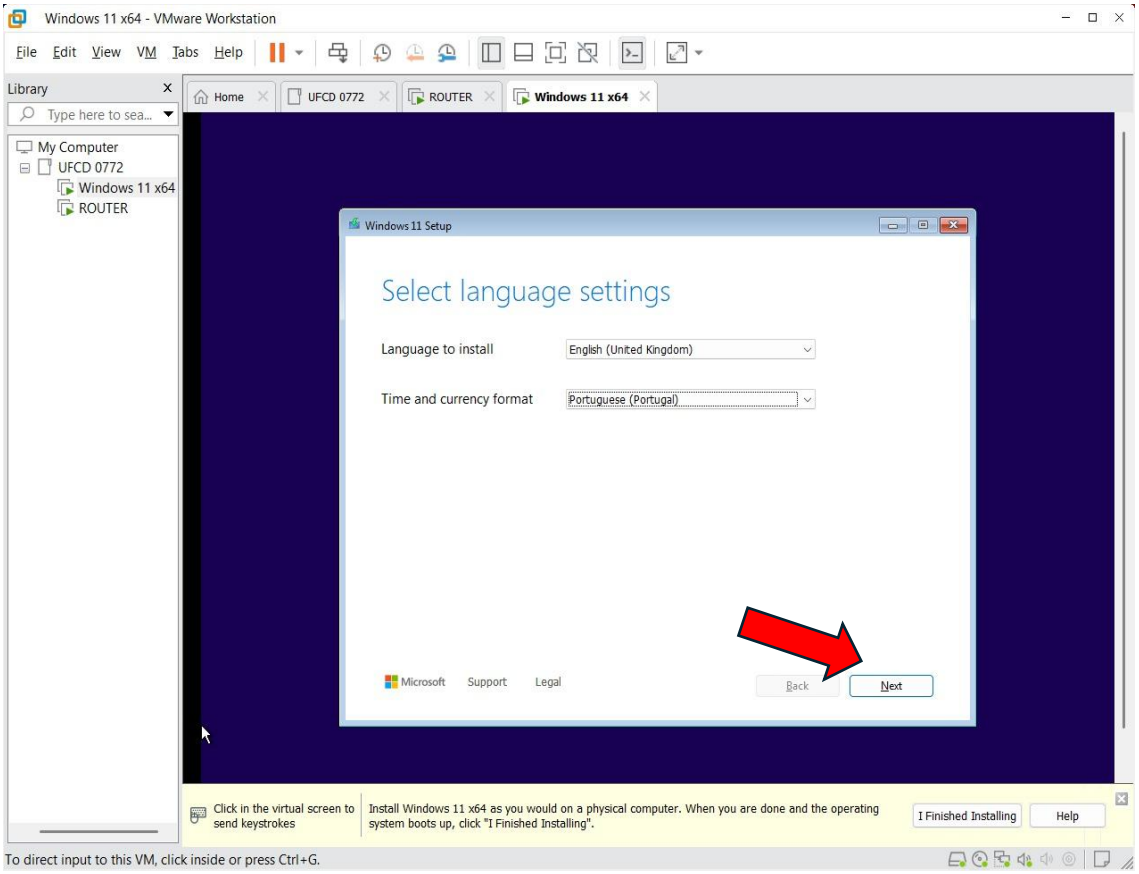

21º- Keyboard settings:

Escolher da lista a opção “Portuguese” e clicar em Next.

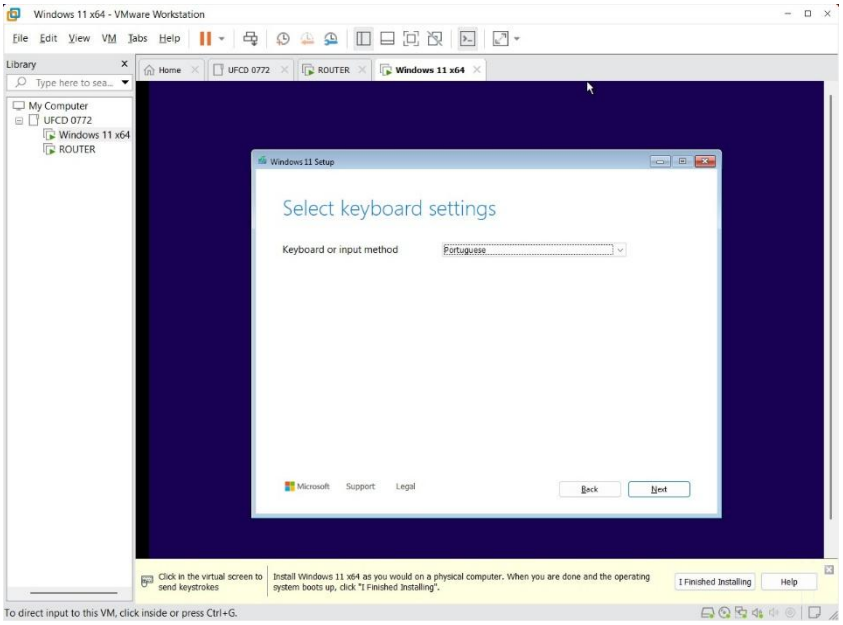

22º- Opção de Instalação OS:

Escolher “Install Windows 11” e ativar a opção “I agree everything will be deleted including files, apps and settings”. Clicar em **Next**.

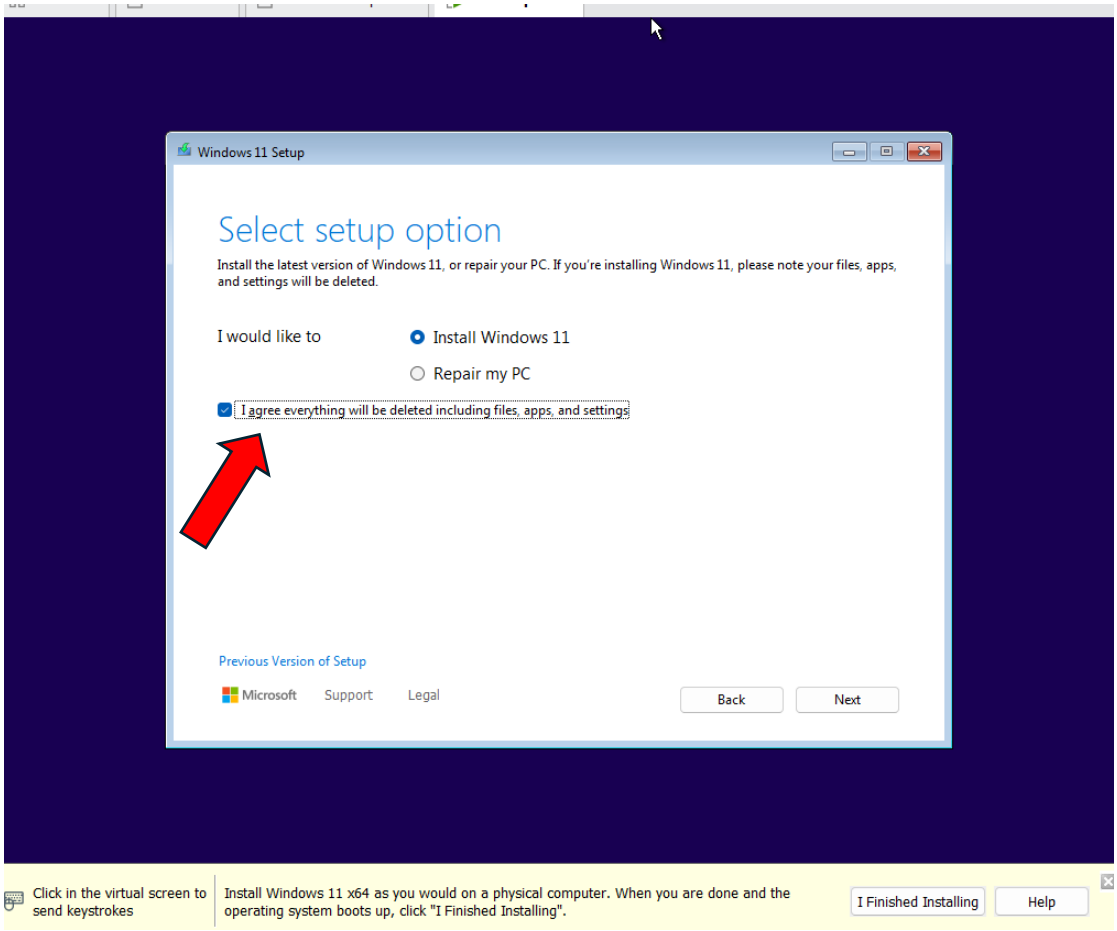

23º-Serial Key do OS:

Escolher “I don’t have a a product key”.

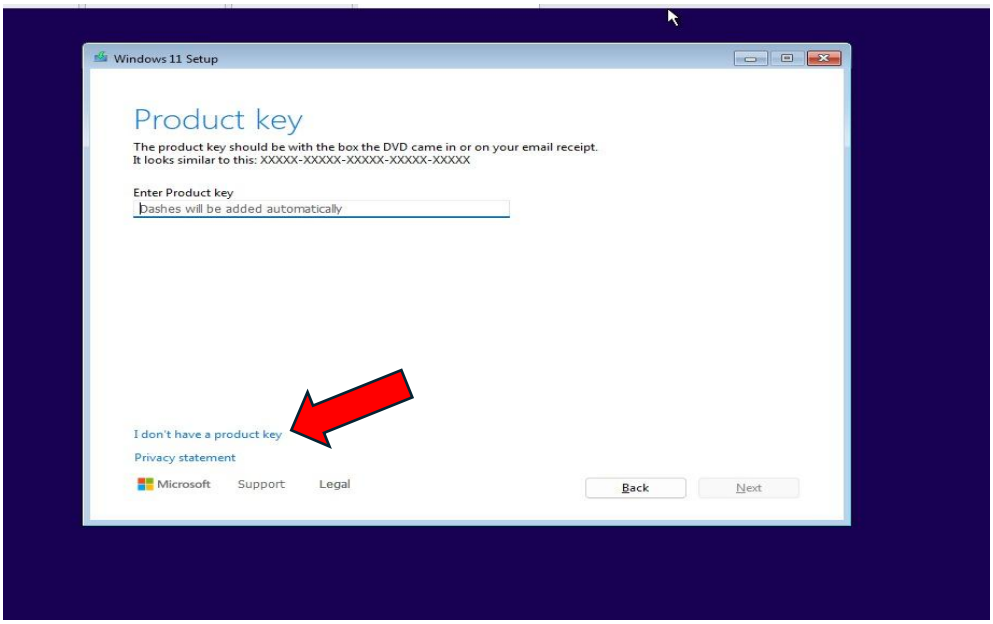

24º- Escolher a versão do Windows:

Escolher da lista a opção Windows 11 Pro e clicar em **Next**.

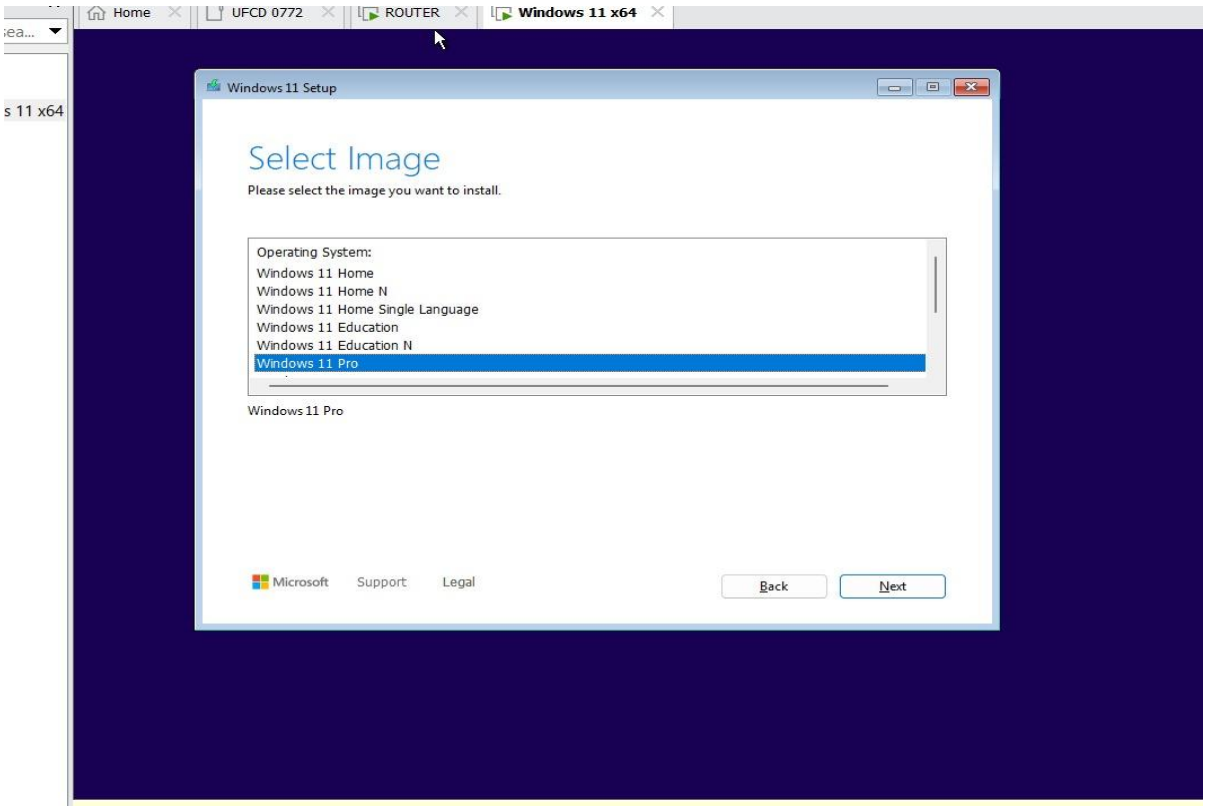

25º- Condições legais do Software:

Fazer scroll down até ao fim, até ficar disponível a opção "**Accept**" e clicar nela.

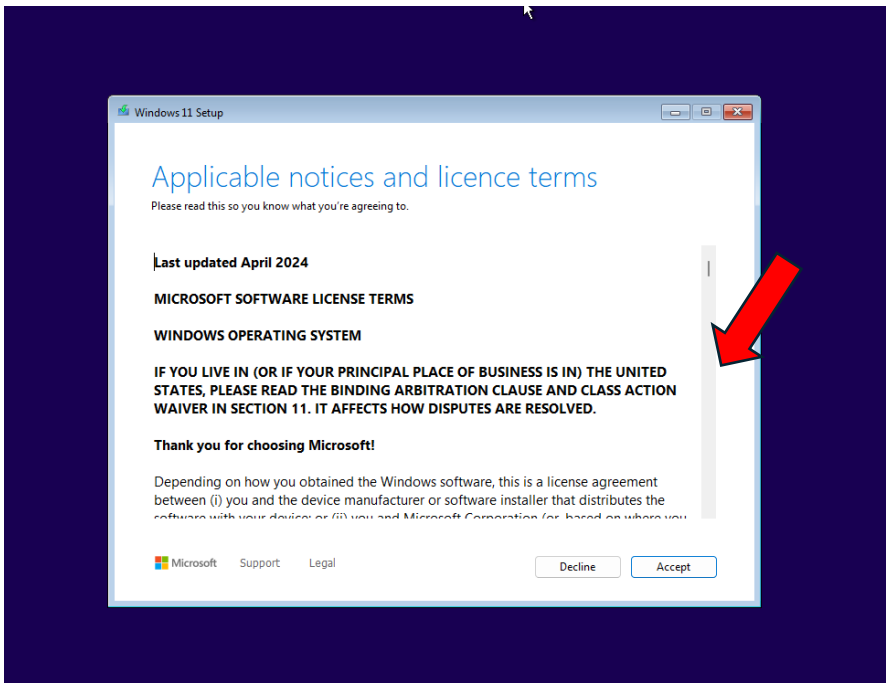

26º- Localização de instalação do OS:

Aqui vamos escolher em que unidade local queremos instalar o Windows 11 Pro. É só clicar em **Next**. Não vamos criar nenhuma partição.

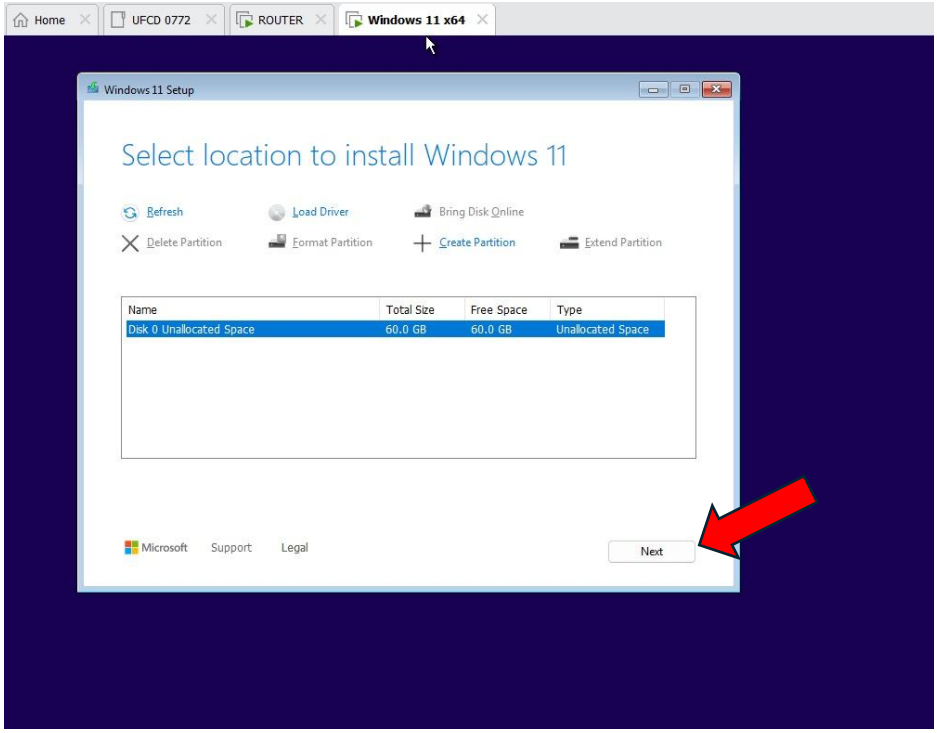

27º- Instalação Preparada para começar:

Se estiverem os dois vistos, então podemos instalar o sistema operativo. Clicar em **Install**.

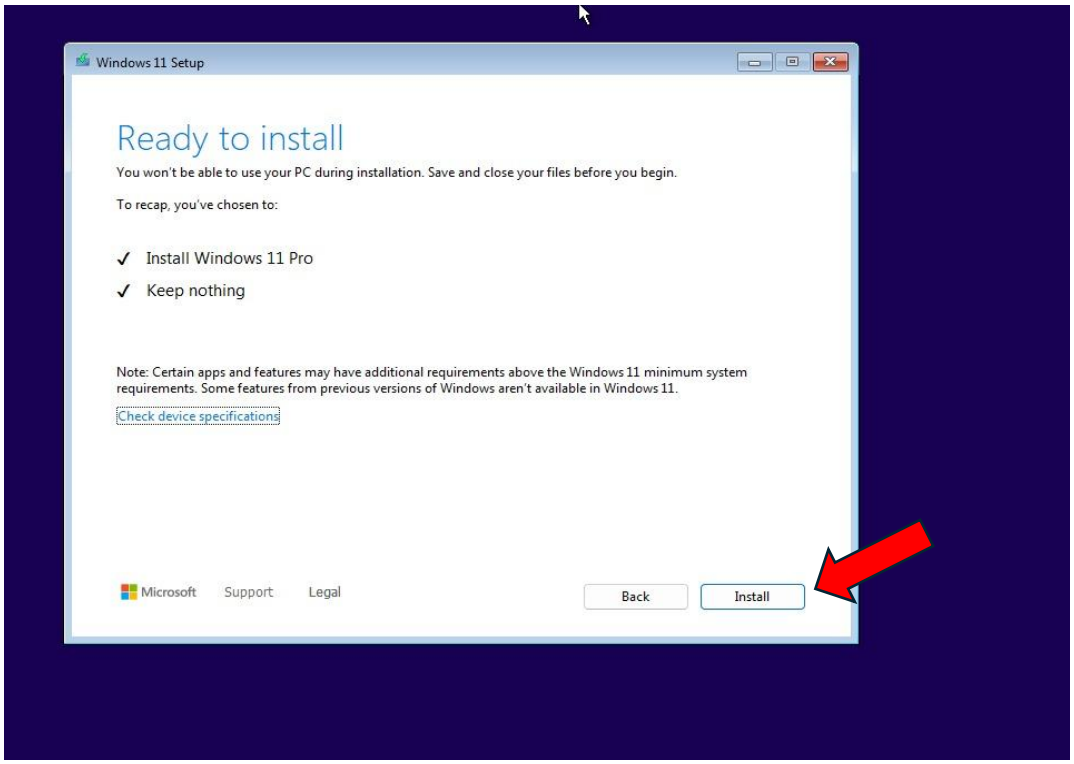

28º- Fases da Instalação:

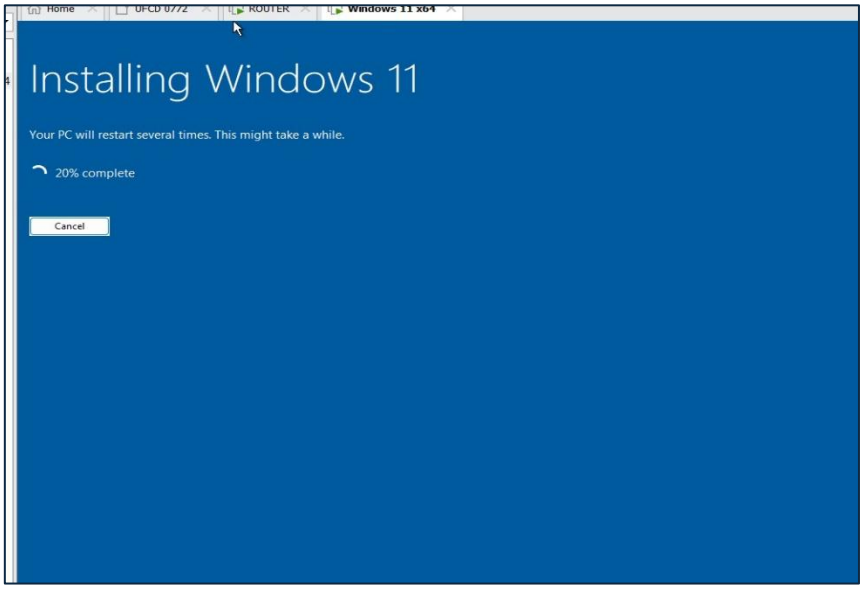

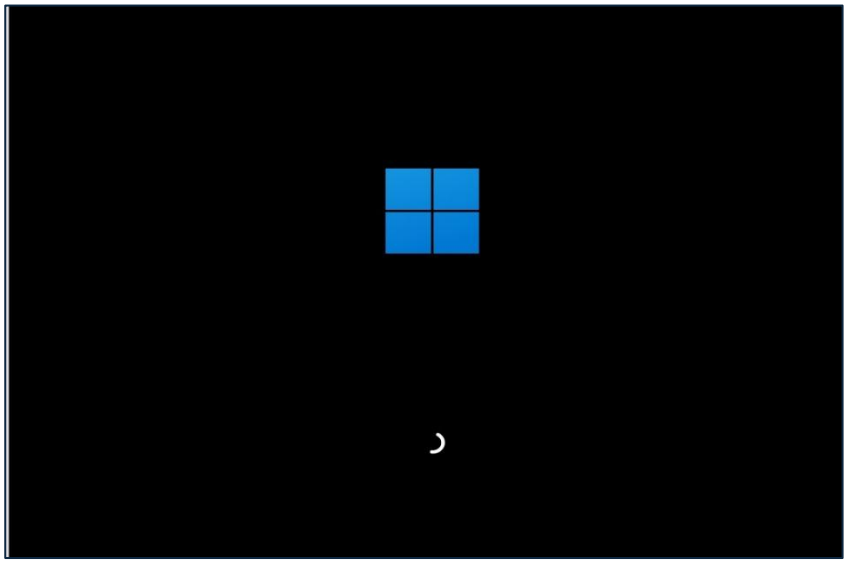

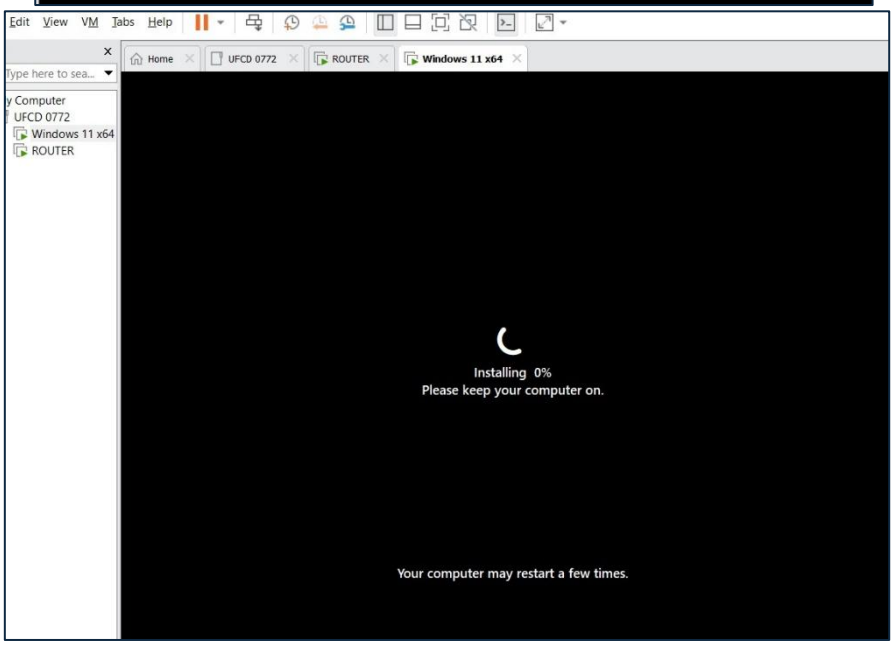

29º- País e/ou Região:

Selecionar Portugal como país e clicar em **Yes**.

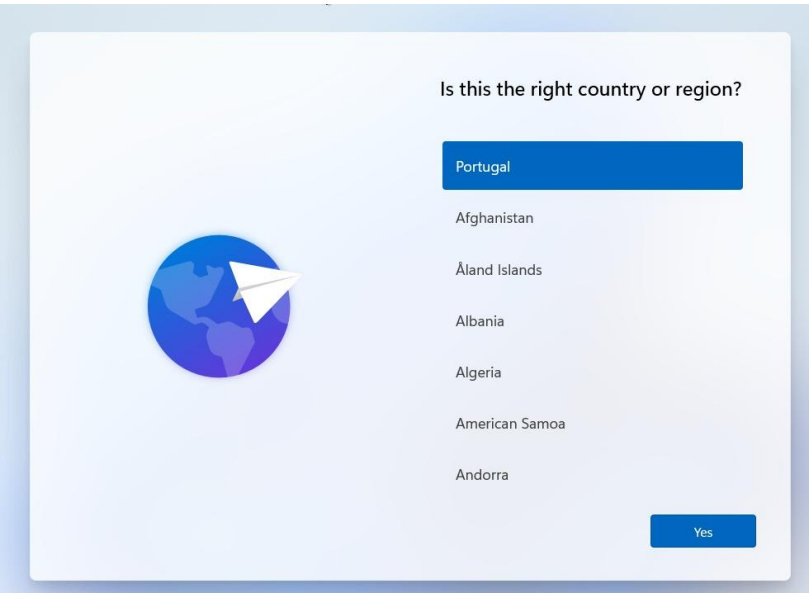

30º- Keyboard Layout:

Escolher o teclado" Portuguese" e clicar em **Yes**. Caso tivéssemos um diferente layout teríamos que colocar do respetivo país.

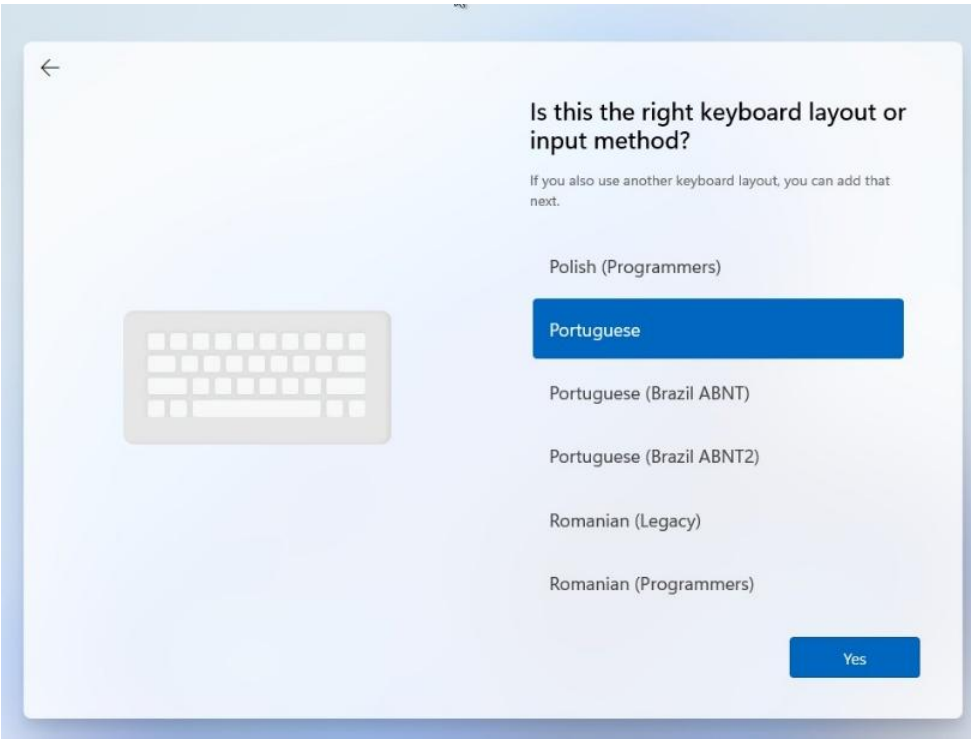

31º- Adicionar Novo Keyboard Layout:

Clicar em **Skip**, se não quisermos adicionar mais um layout de keyboard.

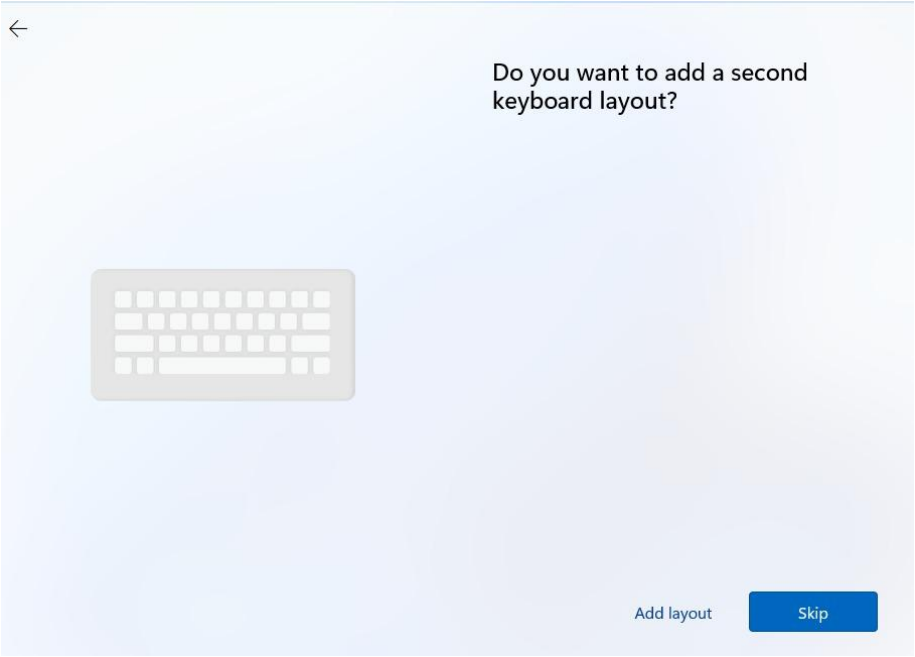

32º- Ligar a uma rede:

Aqui vamos escolher a qual rede queremos ligar. Se a uma rede local ou a uma rede Wireless. Caso não seja detetada, devemos clicar em Install driver. Caso seja detectada rede, é selecionar a rede pretendida e clicar em **Next**.

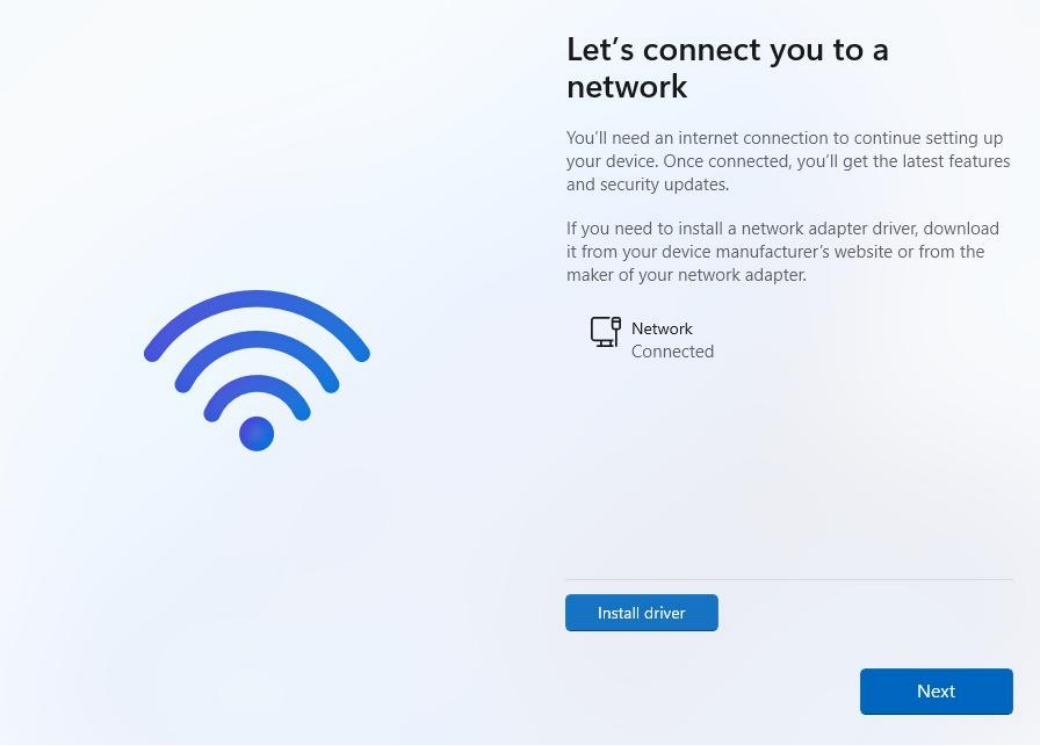

33º- Dar nome ao dispositivo informático:

Dar um nome ao dispositivo para ser facilmente identificado numa rede e clicar em **Next**.

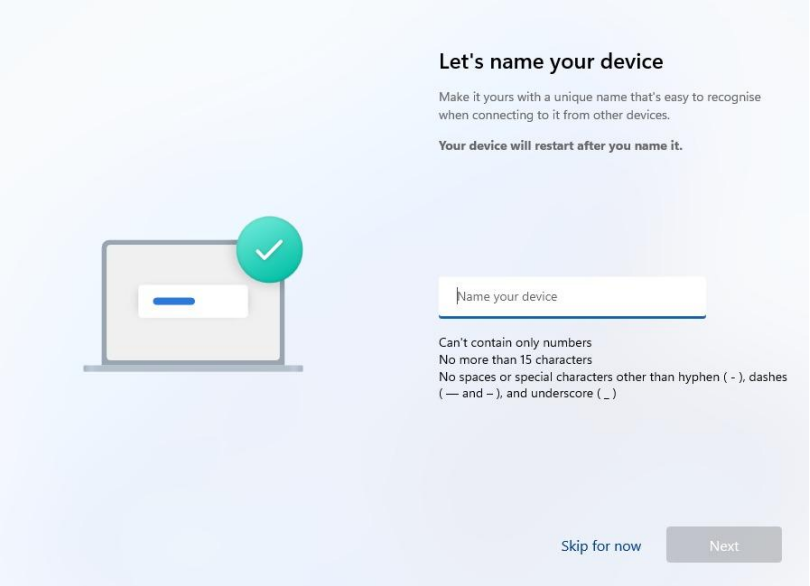

34º- Função do dispositivo:

Escolher a função do dispositivo, se é para uso pessoal ou para trabalho ou escola.

Vamos escolher para “Trabalho ou Escola” e clicar em **Next** !

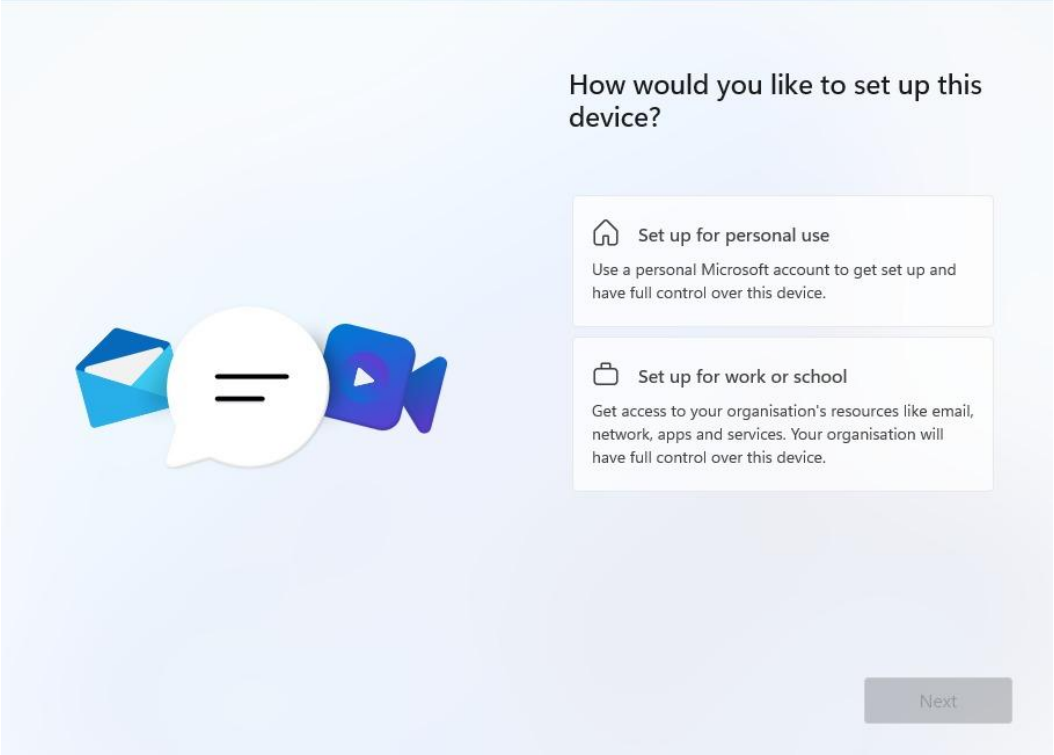

35º- Conectar email Microsoft para trabalho ou Escola:

Caso não tenhamos nenhum email da Microsoft (ex: Hotmail/Outlook/live.com) vamos clicar em “Sign-in options”. Caso contrário, colocamos o email Microsoft que a empresa tem para o dispositivo específico. **Saltar para o passo 36º.**

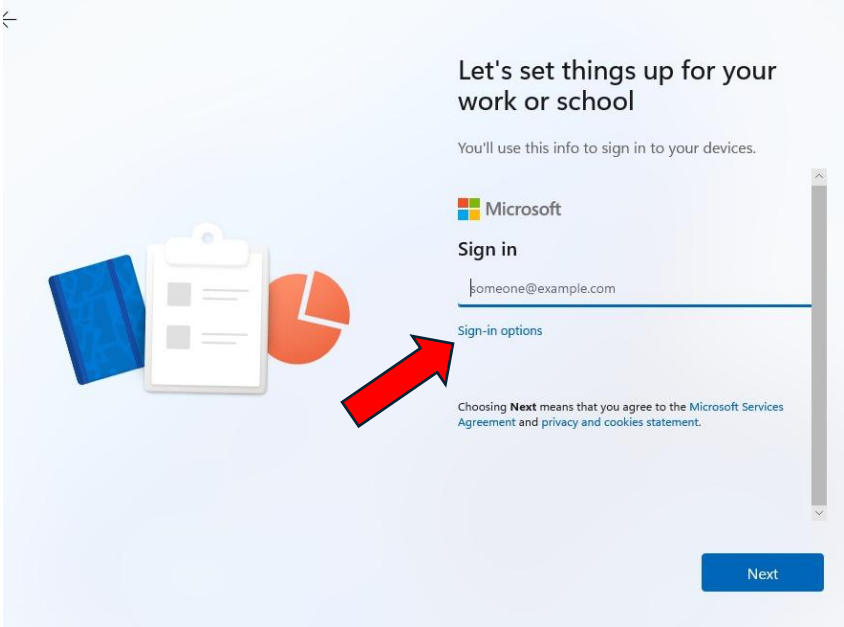

36º- Sign-in options para o email:

Vamos clicar onde diz “Domain join instead”.

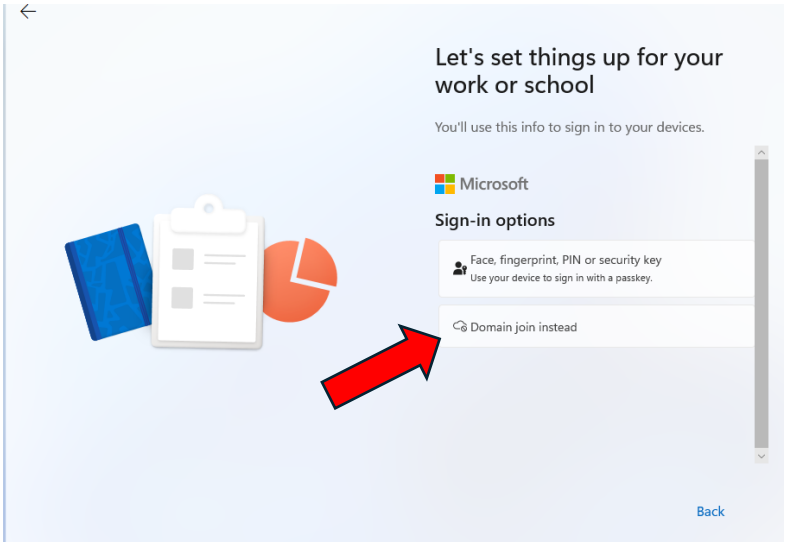

37º- Indicar nome do utilizador:

Escrever o nome do utilizador que vai utilizar o dispositivo. Por exemplo: VM

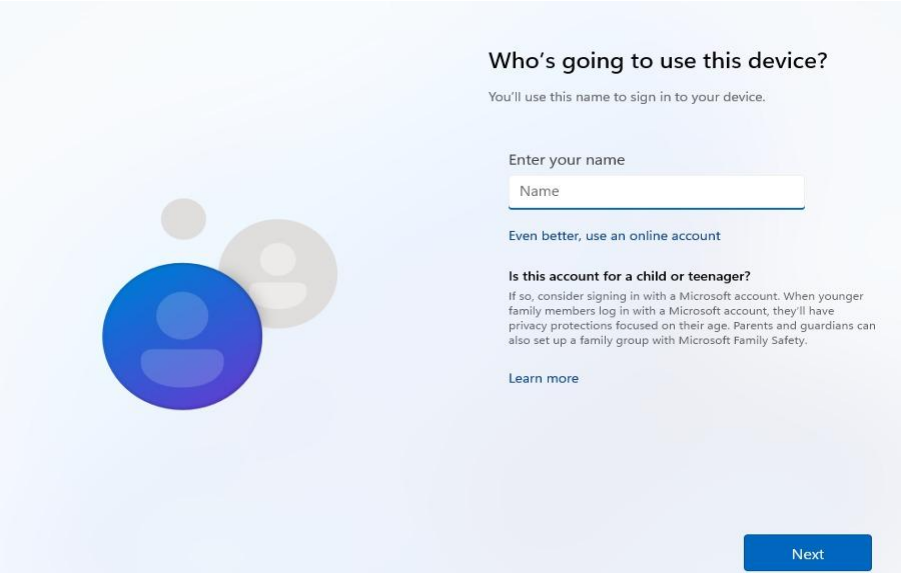

38º- Indicar password:

Podemos introduzir uma password para proteger o dispositivo no login, ou não. Clicar em **Next**!

Nota: Em contexto empresarial, é crucial haver proteção das contas de login com password.

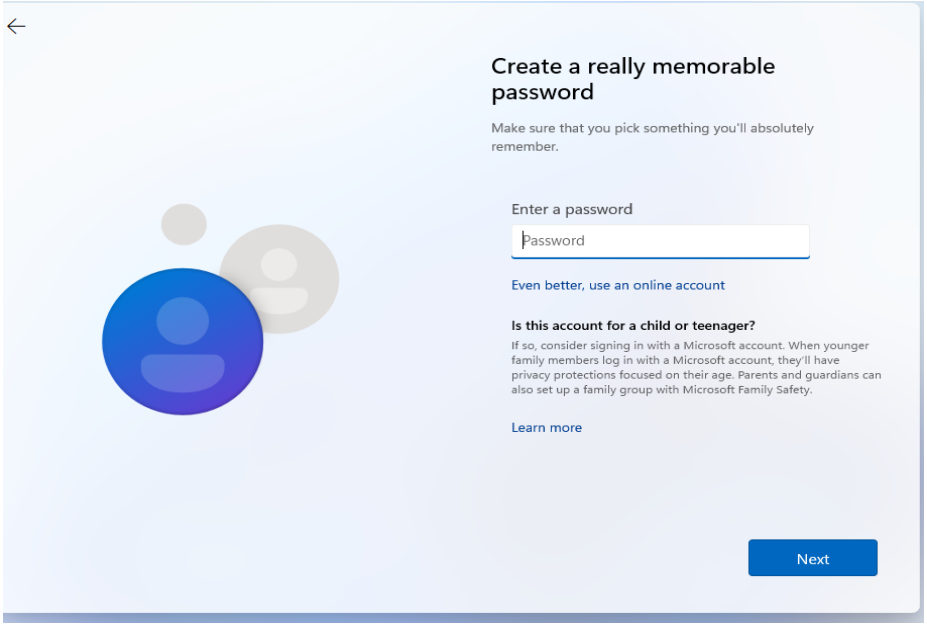

39º- Telemetria:

Clicar em **No** e depois no **Accept**, para a Microsoft não ter acesso à localização do nosso dispositivo.

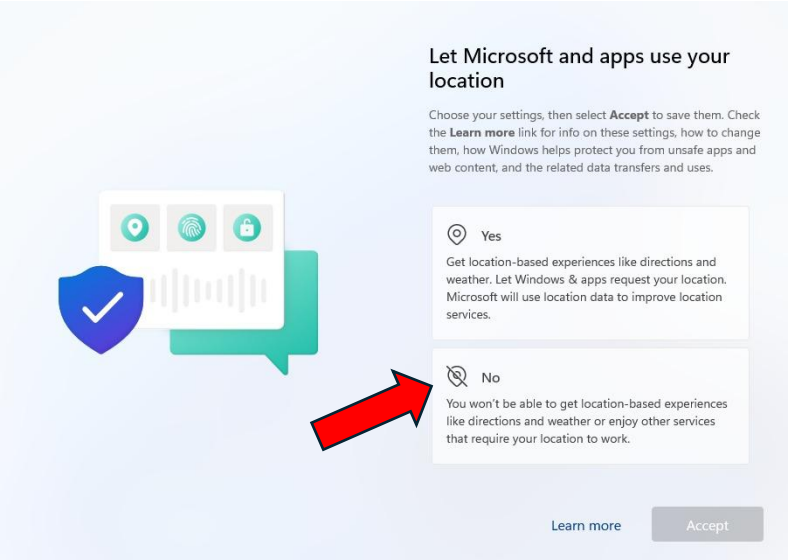

Clicar novamente em **No** e no **Accept**.

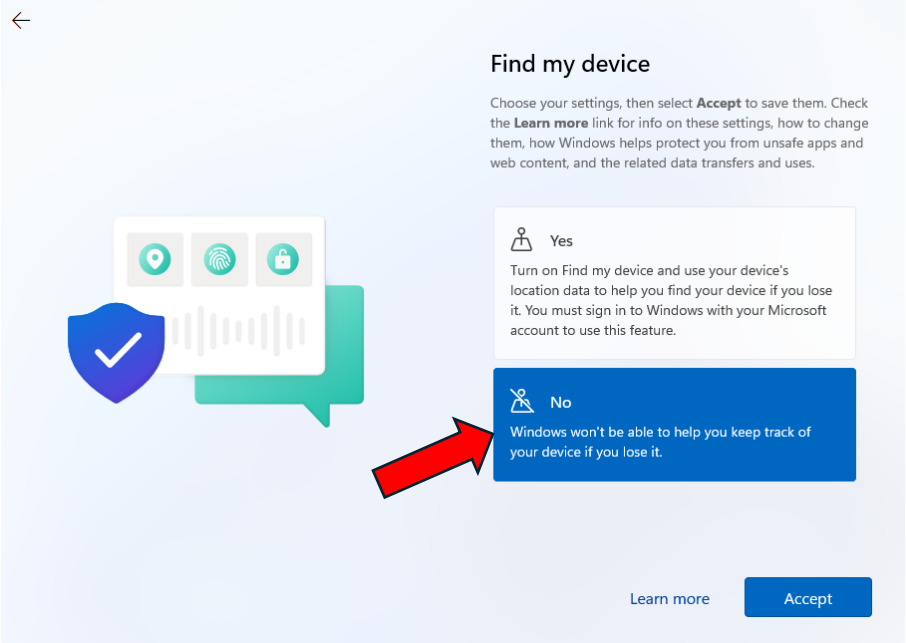

Fazer scroll down com o mouse até aparecer a opção “**Required only**” e clicar em **Accept**.

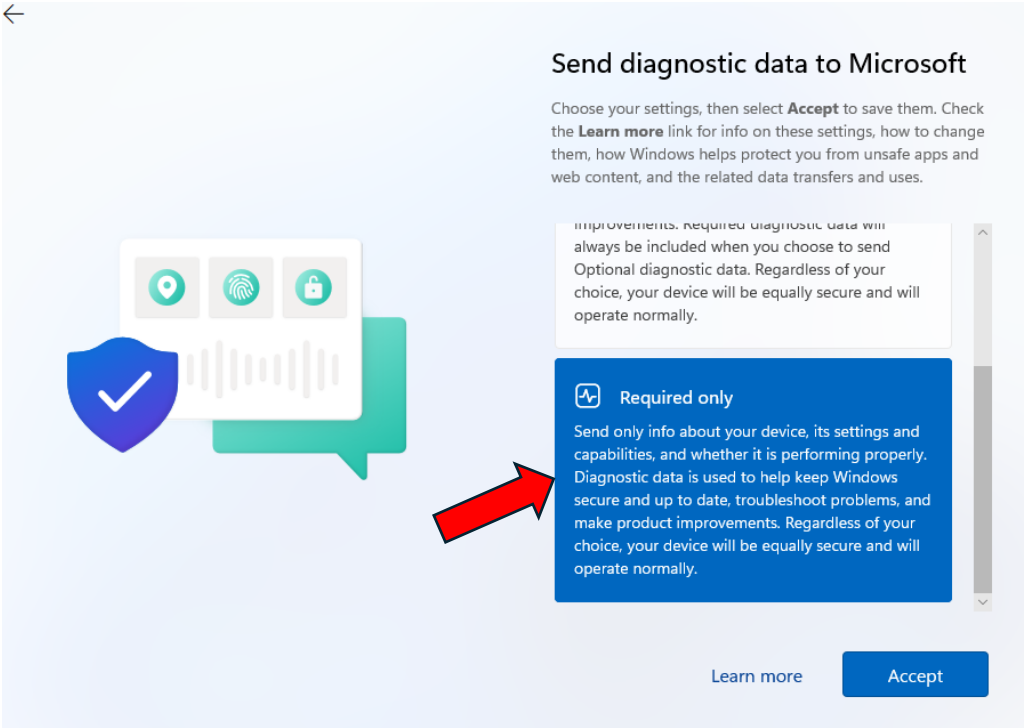

Clicar em **No** novamente e em **Accept**.

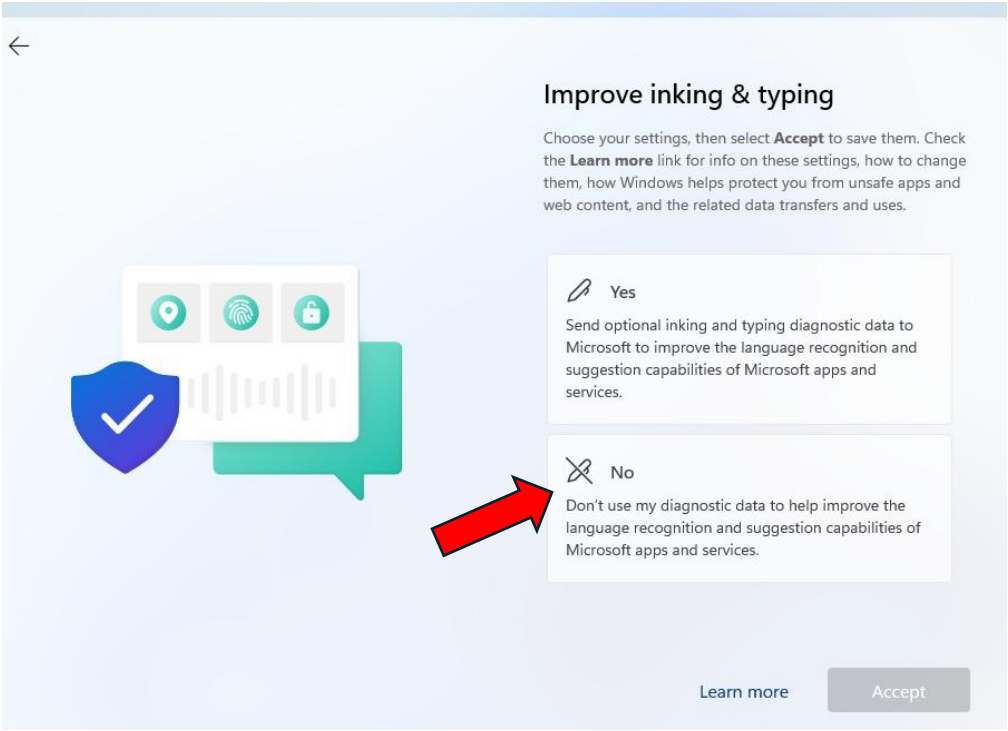

Clicar em **No** e depois em **Accept**.

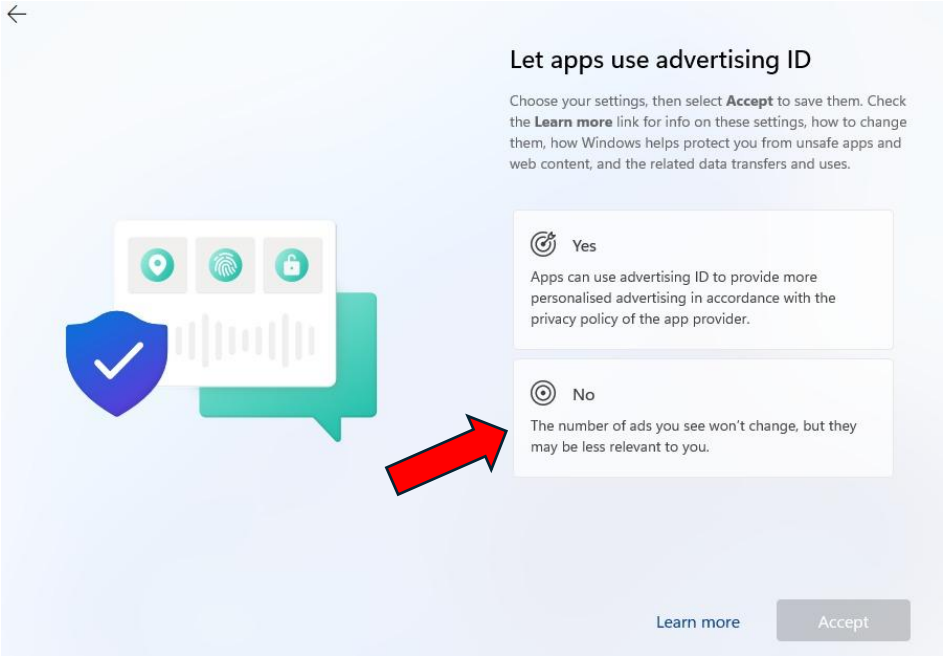

40º- Sistema em atualização:

Aqui ele vai instalar as atualizações do Windows e atualizar as definições escolhidas.

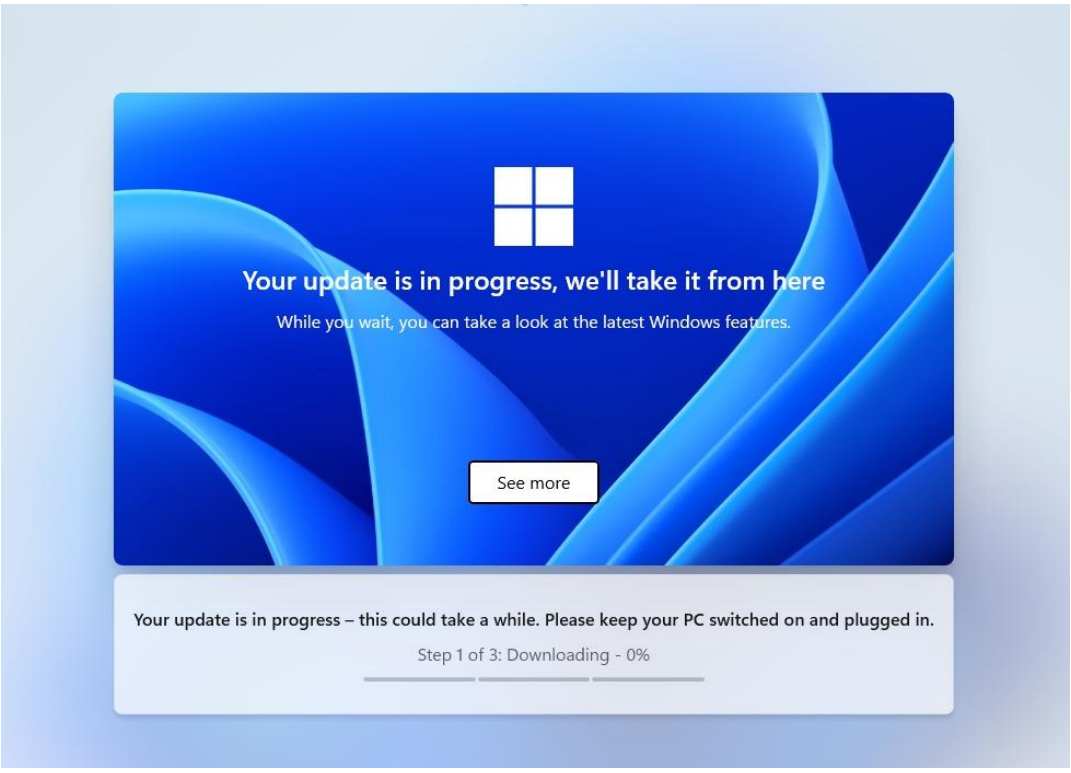

41º- Primeiro arranque do OS:

Chegaste até aqui, muito bem!

No primeiro arranque do sistema, podemos fazer as configurações que faltam. Instalação de drivers, instalar office suits, app de faturação, etc.

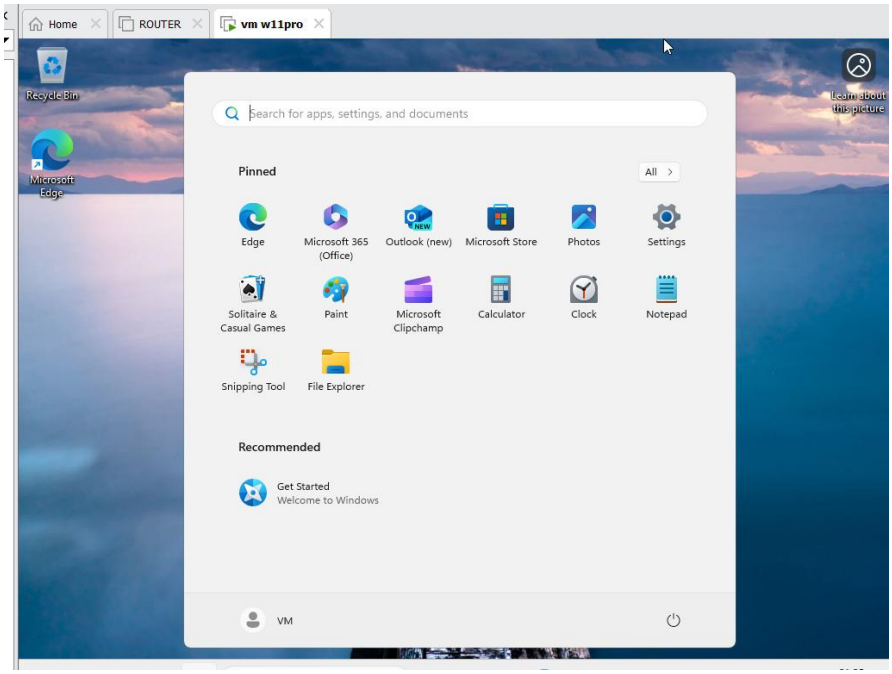

42º- Desativar o arranque do ISO na VM:

Ir ao VMware e selecionar a vm do Windows 11 Pro, clicar com o botão direito do rato e selecionar **Settings**.

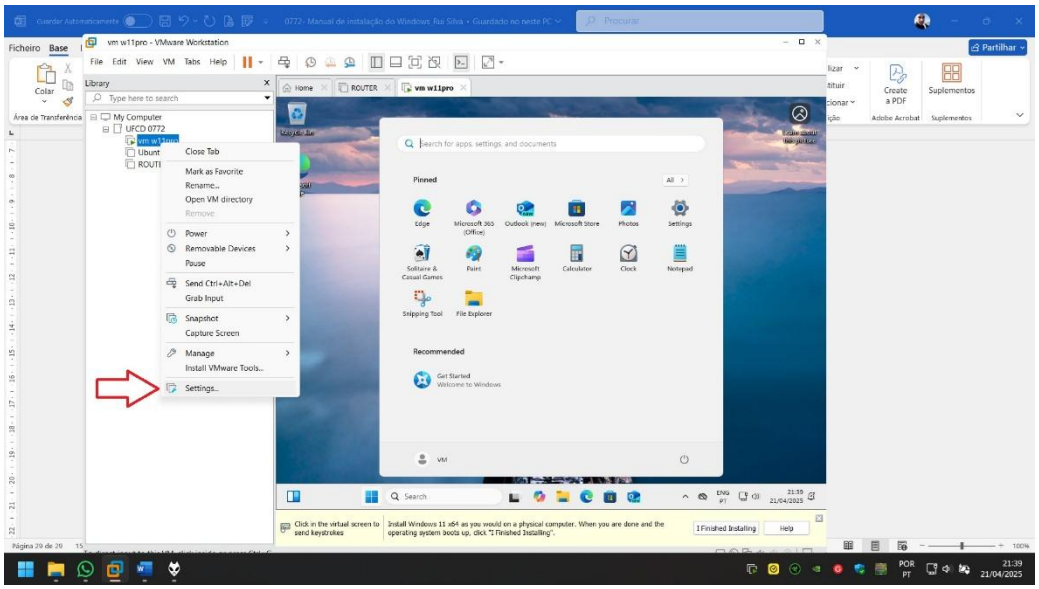

Uncheck a opção “**Connect at power on**” e clicar em **OK**. Assim vai desativar o arranque através da ISO do Windows.

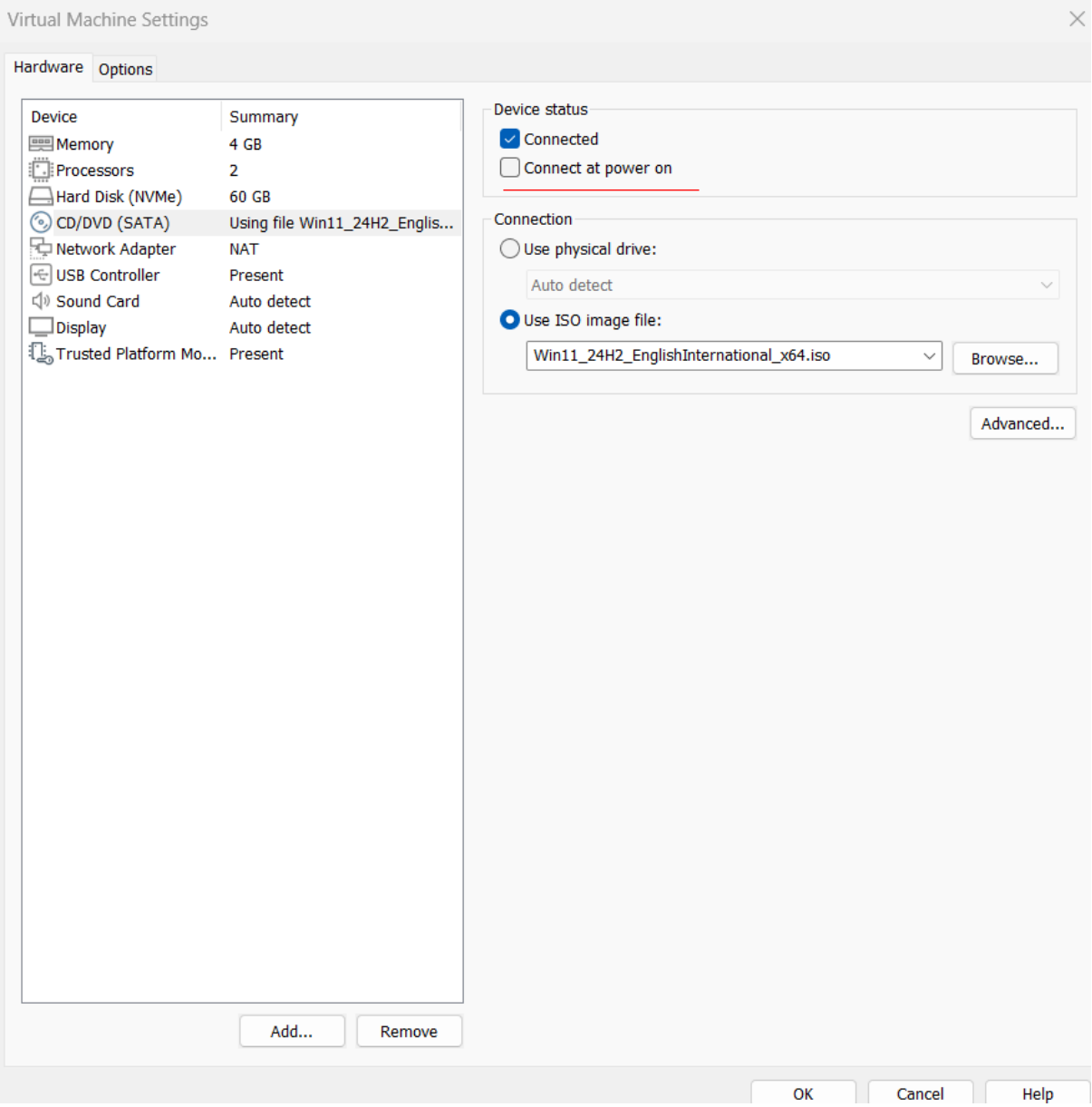

FIM !